Ministero della Salute, Istituto Superiore di Sanità
Cabina di Regia ai sensi del DM Salute 30 aprile 2020

Monitoraggio Fase 2 Report settimanale

Report 34/Sintesi

Monitoraggio Fase 2 (DM Salute 30 aprile 2020)
Dati relativi alla settimana 28/12/2020-3/1/2021
(aggiornati al 5/1/2021)

Puglia

Aggiornamento epidemiologico

- Casi totali: 95385 | Incidenza cumulativa: 2379.69 per 100000
- Casi con data prelievo/diagnosi nella settimana 28/12/2020-3/1/2021: 7161 | Incidenza: 178.65 per 100000
- Rt: 1.03 (CI: 0.94-1.18) [medio 14gg]

Curva epidemica

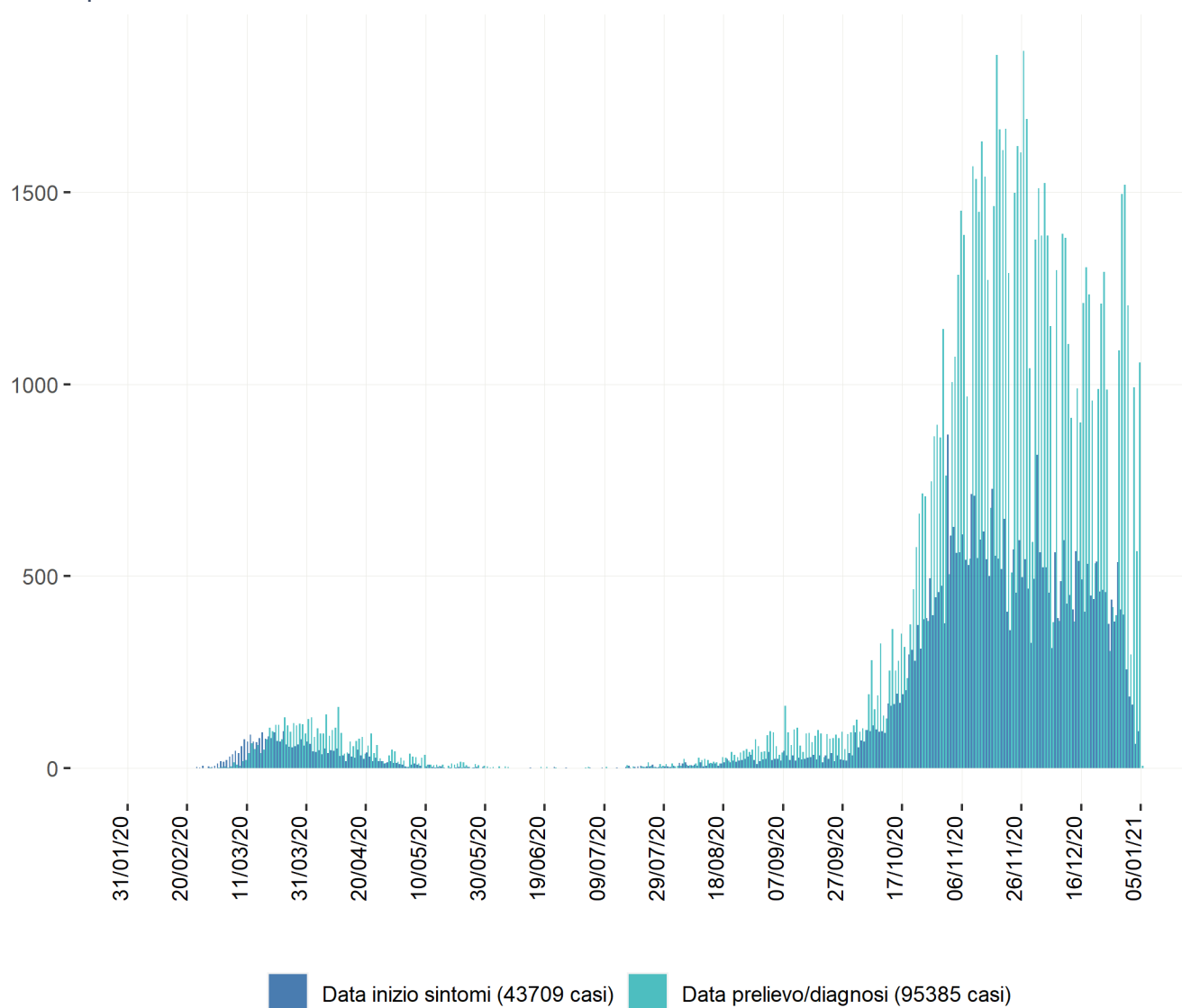

Heatmap - casi

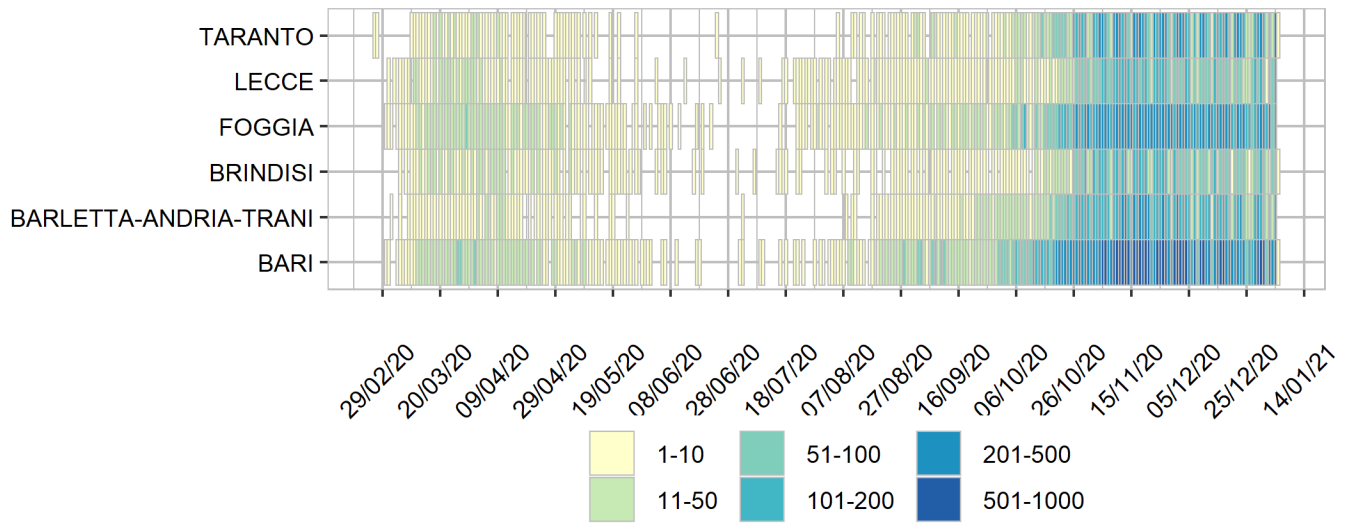

Heatmap - incidenza per 100000

