Ministero della Salute, Istituto Superiore di Sanità
Cabina di Regia ai sensi del DM Salute 30 aprile 2020

Monitoraggio Fase 2 Report settimanale

Report 40/Sintesi

Monitoraggio Fase 2 (DM Salute 30 aprile 2020)
Dati relativi alla settimana 8/2/2021-14/2/2021
(aggiornati al 17/2/2021)

Friuli-Venezia Giulia

Aggiornamento epidemiologico

- Casi totali: 67951 | Incidenza cumulativa: 5633.4 per 100000
- Casi con data prelievo/diagnosi nella settimana 8/2/2021-14/2/2021: 1776 | Incidenza: 147.24 per 100000
- Rt: 0.87 (CI: 0.75-1.04) [medio 14gg]

Curva epidemica

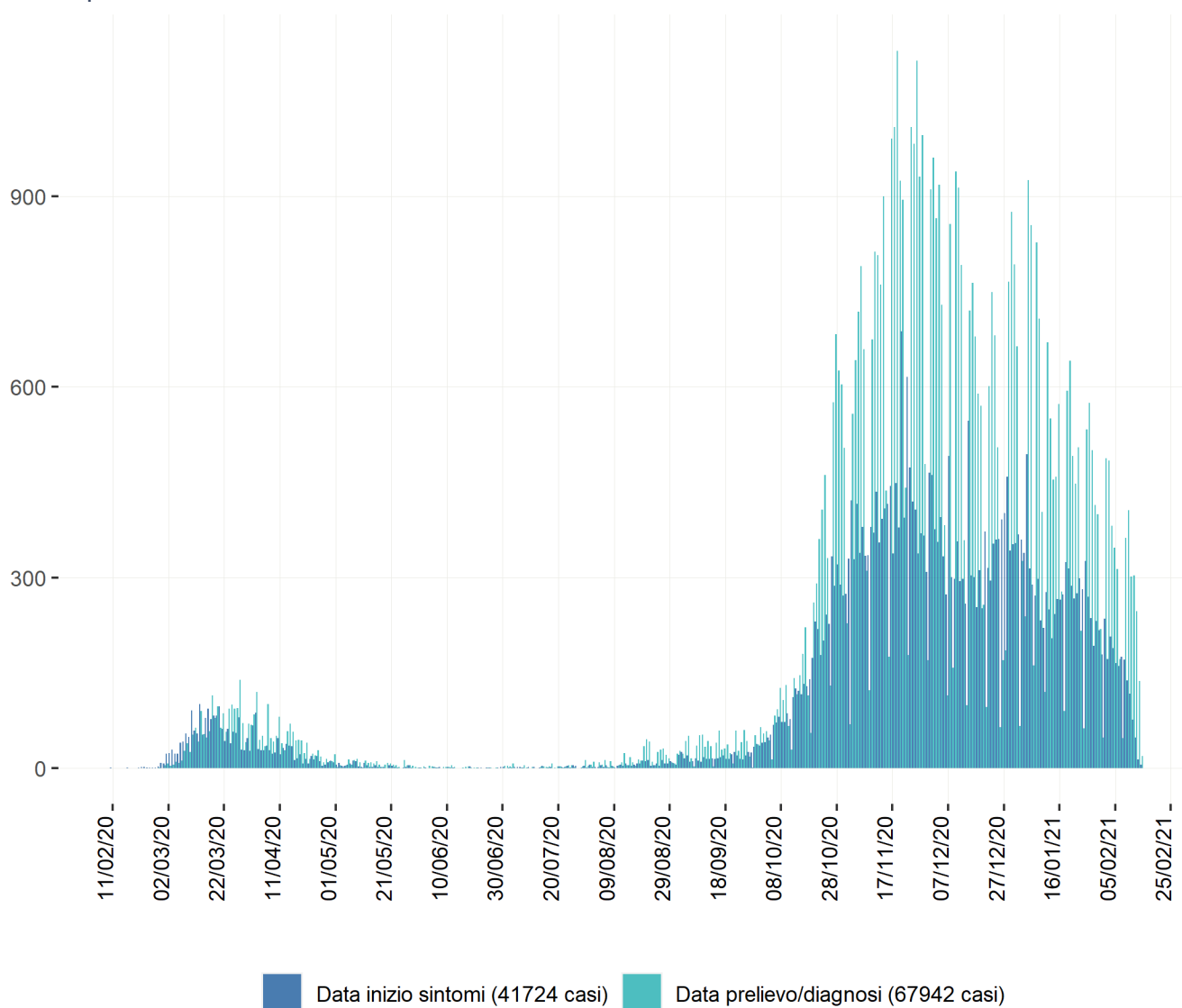

Heatmap - casi

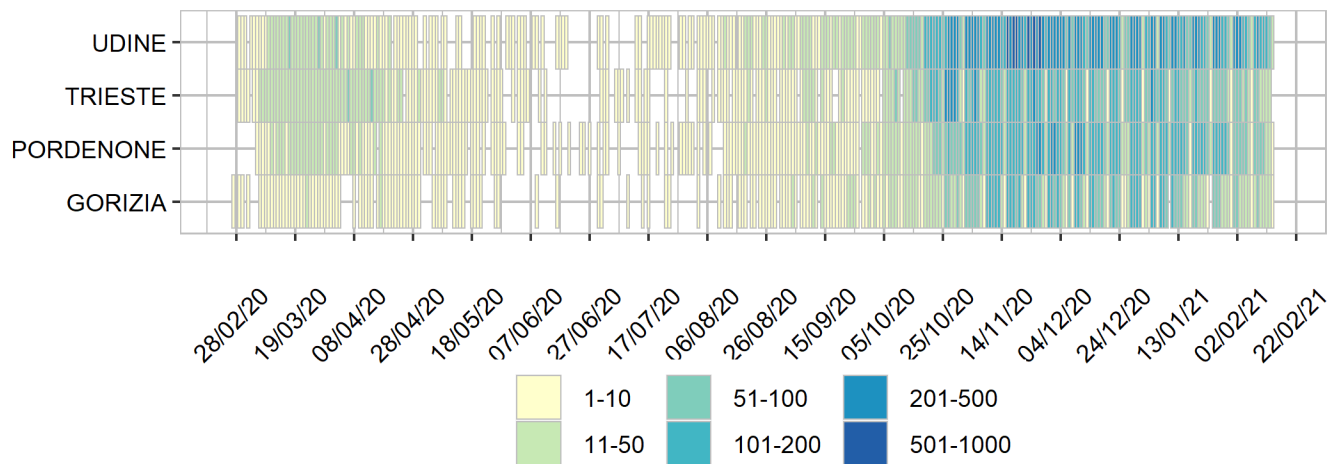

Heatmap - incidenza per 100000

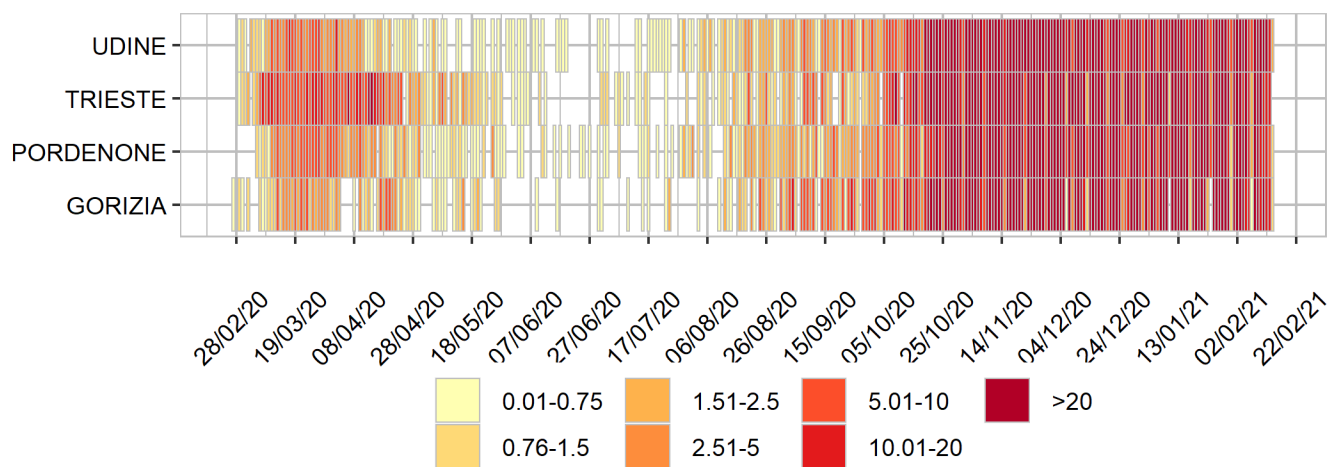

Rappresentazione dei casi di COVID-19 per provincia segnalati nel periodo di monitoraggio
(per garantire il rispetto della privacy individuale, non sono rappresentate province in cui siano stati notificati meno di 5 casi confermati di COVID-19)
Mappa - province (domicilio/residenza - casi con data prelievo/diagnosi: 8/2/2021-14/2/2021)

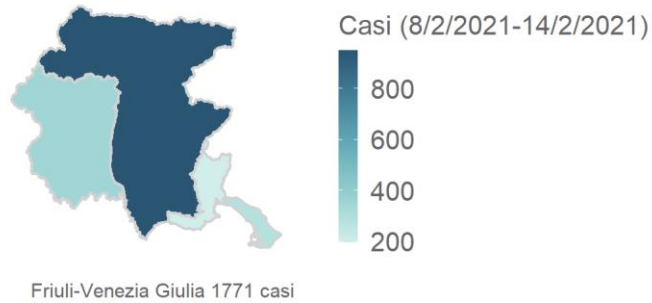

Rappresentazione dei casi di COVID-19 per provincia segnalati dall'inizio dell'epidemia
(per garantire il rispetto della privacy individuale, non sono rappresentate province in cui siano stati notificati meno di 5 casi confermati di COVID-19)
Mappa - province (domicilio/residenza)

