

---

Ministero della Salute, Istituto Superiore di Sanità  
Cabina di Regia ai sensi del DM Salute 30 aprile 2020

---

# Monitoraggio Fase 2 Report settimanale

Report 51/Sintesi

---

Monitoraggio Fase 2 (DM Salute 30 aprile 2020)  
Dati relativi alla settimana 26/4/2021-2/5/2021  
(aggiornati al 5/5/2021)

---

# Sardegna

## Aggiornamento epidemiologico

- Casi totali: 54833 | Incidenza cumulativa: 3430.87 per 100000
- Casi con data prelievo/diagnosi nella settimana 26/4/2021-2/5/2021: 1072 | Incidenza: 67.07 per 100000
- Rt: 0.76 (CI: 0.63-0.94) [medio 14gg]

Curva epidemica

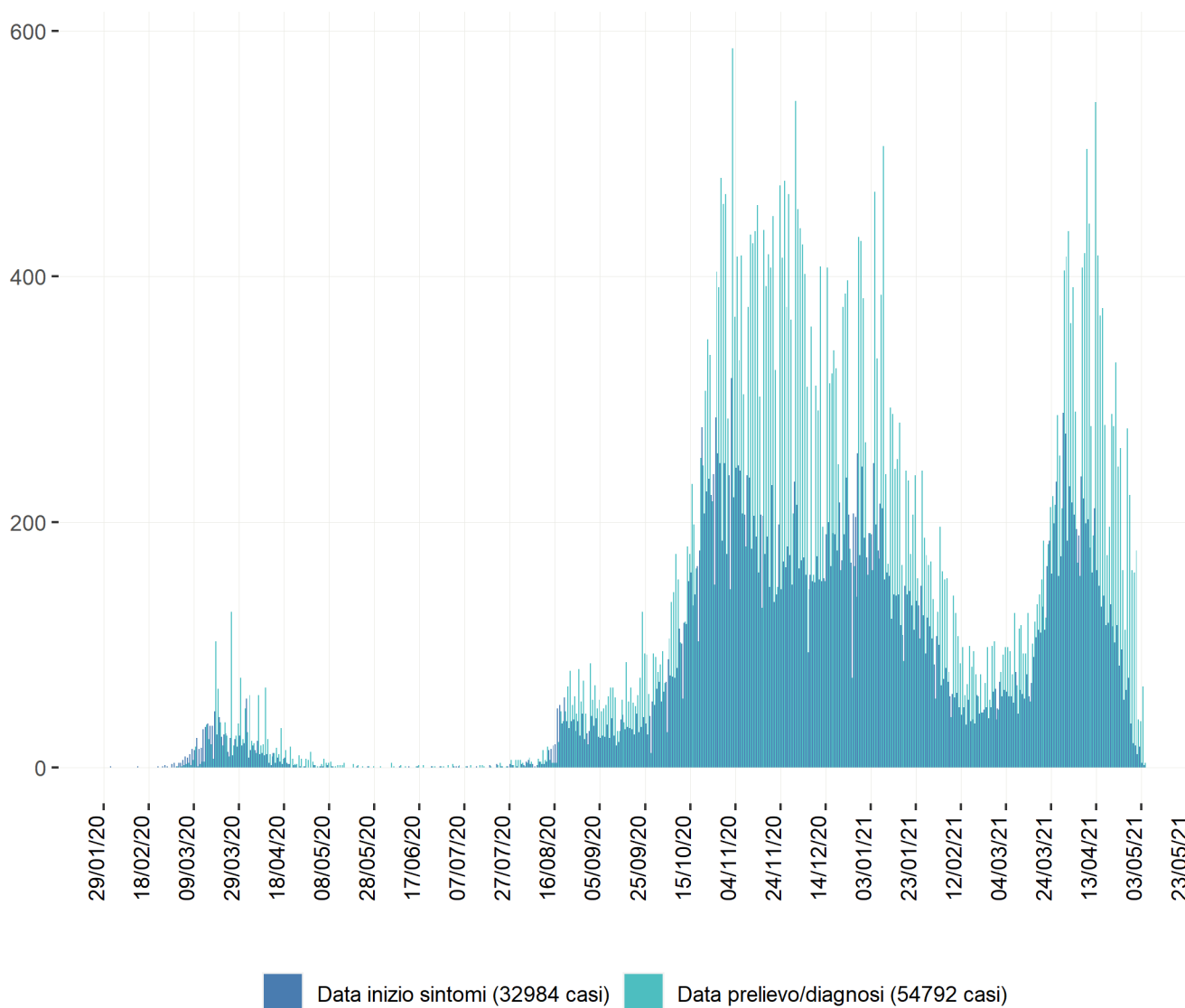

### Heatmap - casi

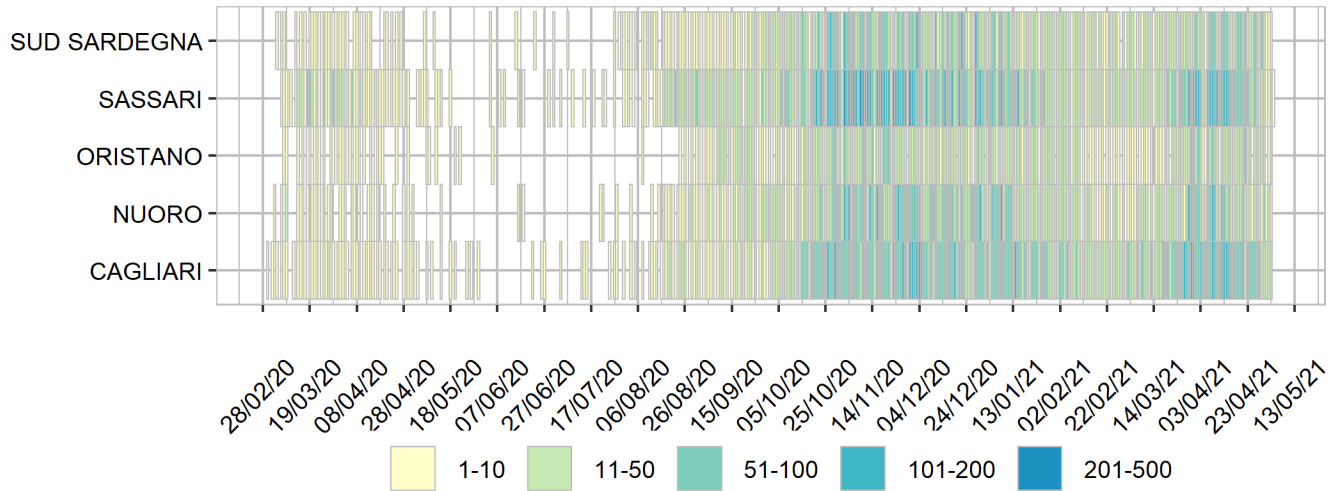

### Heatmap - incidenza per 100000

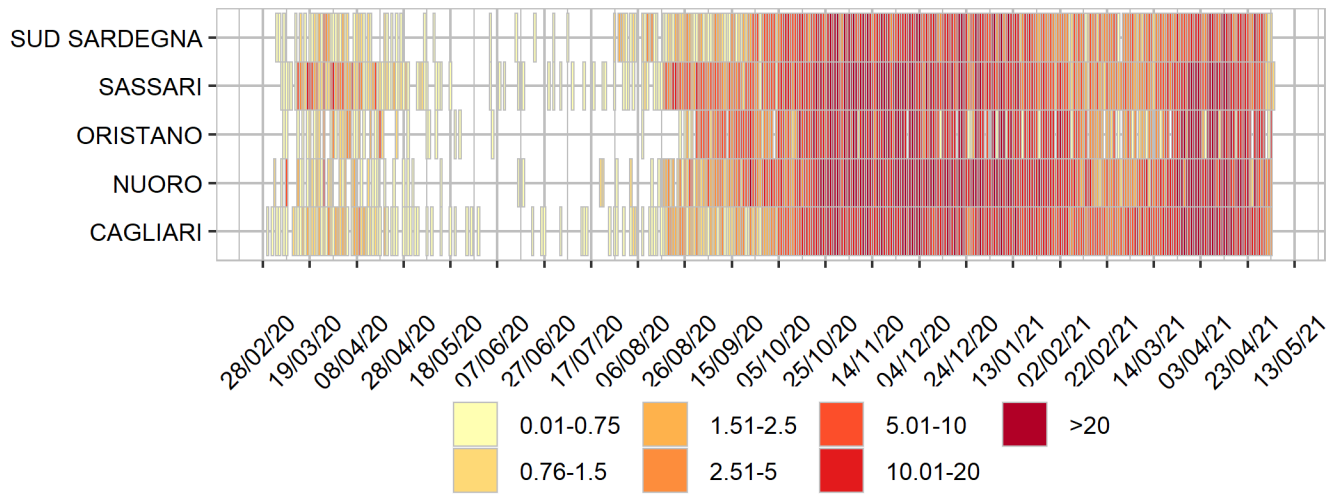

Rappresentazione dei casi di COVID-19 per provincia segnalati nel periodo di monitoraggio  
(per garantire il rispetto della privacy individuale, non sono rappresentate province in cui siano stati notificati meno di 5 casi confermati di COVID-19)

Mappa - province (domicilio/residenza - casi con data prelievo/diagnosi: 26/4/2021-2/5/2021)

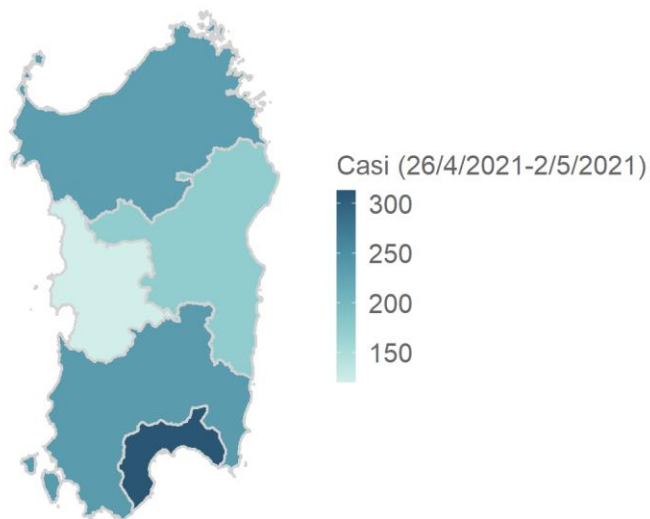

Sardegna 1072 casi

Rappresentazione dei casi di COVID-19 per provincia segnalati dall'inizio dell'epidemia  
(per garantire il rispetto della privacy individuale, non sono rappresentate province in cui siano stati notificati meno di 5 casi confermati di COVID-19)

Mappa - province (domicilio/residenza)

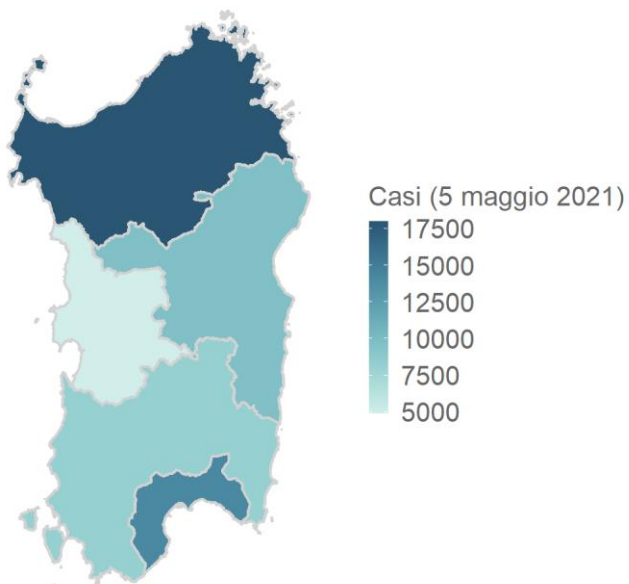

Sardegna 54771 casi