



Dipartimento Attività Sanitarie e
Osservatorio Epidemiologico
Dirigente Generale

Sorveglianza dell'epidemia COVID-19 in Sicilia

**Bollettino settimanale n° 47 del
24/08/2022:
Dati Epidemiologici e Vaccinali**

*Servizio 9
“Sorveglianza ed epidemiologia valutativa”*

*Servizio 4
“Igiene Pubblica”*

Task Force Vaccini Regionale

Premessa

Si riporta di seguito l'aggiornamento settimanale di alcuni indicatori riguardanti l'epidemia Covid-19 sul territorio regionale al 24/08/2022, l'andamento temporale e l'analisi geografica.

I dati sono tratti dal sistema di sorveglianza integrato ISS e dai sistemi regionali di rilevazione tamponi Qualità Sicilia e Sirges, estratti il 24/08/2022 alle ore 07:30 e si riferiscono alla settimana 15/08/2022 – 21/08/2022.

I dati dei tamponi presenti nei sistemi regionali, da cui vengono ricavati i nuovi positivi, vengono elaborati per data di notifica.

Attraverso il sistema di sorveglianza nazionale integrato di ISS sono rilevati su record individuale, oltre che l'andamento dei casi, tutte le principali informazioni utili dal punto di vista di sanità pubblica.

I dati raccolti sono in continua fase di consolidamento e, pertanto alcune informazioni potrebbero essere suscettibili di aggiornamento. In particolare, potrebbe verificarsi una latenza tra i momenti delle rilevazioni dei dati e la segnalazione sulle piattaforme dedicate. Il report descrive, con grafici, mappe e tabelle la diffusione, nel tempo e nello spazio, dell'epidemia di COVID-19 in Sicilia e la campagna vaccinale.

PARTE 1: CONTESTO EPIDEMIOLOGICO

1. Andamento curva epidemica

La curva epidemica in Sicilia ha fatto osservare nel 2022 alcuni picchi nei mesi di gennaio e di marzo. Tale andamento è stato regolarmente condizionato dagli interventi di mitigazione e dalle misure di sanità pubblica di comunità, periodicamente introdotti a livello regionale.

Di seguito viene presentata l'evoluzione dell'epidemia, su base settimanale da inizio anno.



Figura 1: Nuovi contagi in Sicilia da inizio anno.

Dal grafico si evidenzia come, a partire da gennaio 2022, si registra un aumento di casi senza precedenti verosimilmente dovuto all'allentamento delle misure di mitigazione e alla contemporanea diffusione delle varianti Omicron, caratterizzate da una maggiore trasmissibilità rispetto alle varianti circolanti in precedenza. Nelle ultime settimane si registra una sensibile riduzione dei nuovi casi.

Nella settimana di riferimento sono stati riportati ai sistemi regionali di raccolta tamponi 11510 nuovi positivi.

2. Andamento nuovi casi ultimi 7 giorni sul territorio

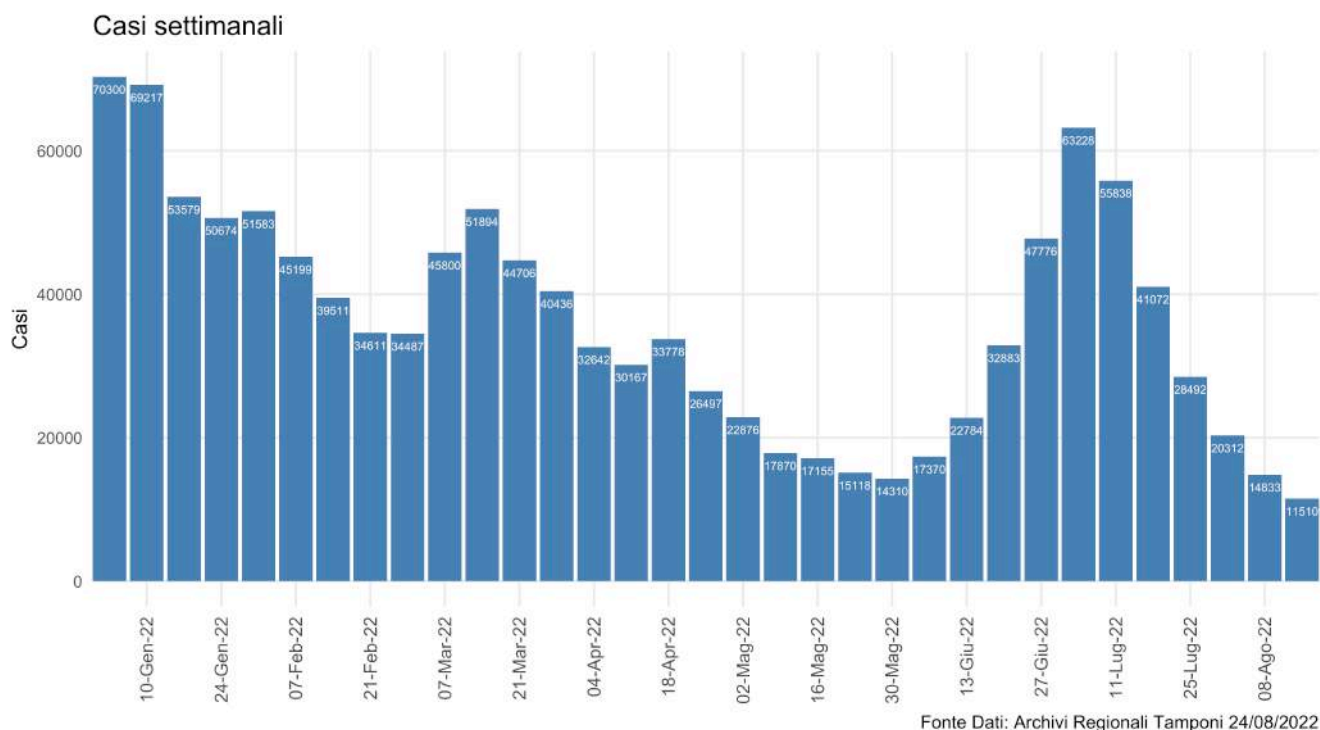
L'andamento di nuovi casi in Sicilia, riportati ad oggi ai sistemi regionali di raccolta tamponi, negli ultimi 7 giorni rivelano una incidenza di 239.72 casi per 100.000 abitanti. Di seguito la tabella riepilogativa per provincia con un massimo di 337.51 casi per 100.000 abitanti in provincia di Messina.

Tabella 1: Andamento nuovi casi ultimi 7 giorni sul territorio

Provincia	Nuovi Positivi (15 – 21 Agosto)	Incidenza per 100.000 ab (15 – 21 Agosto)	Nuovi Positivi (08 – 14 Agosto)	Incidenza per 100.000 ab (08 – 14 Agosto)	Differenza	Differenza %
AG	1171	283,93	1384	335,57	-213	-15.39%
CL	682	272,20	677	270,21	5	0.74%
CT	2128	199,10	2919	273,10	-791	-27.1%
EN	387	248,11	455	291,70	-68	-14.95%
ME	2025	337,51	2625	437,51	-600	-22.86%
PA	2286	190,56	3192	266,08	-906	-28.38%
RG	703	223,12	945	299,92	-242	-25.61%
SR	993	258,77	1149	299,42	-156	-13.58%
TP	1135	273,34	1487	358,11	-352	-23.67%
Sicilia	11510	239,72	14833	308,93	-3323	-22.4%

Fonte dati: Protezione Civile

Di seguito la mappa delle incidenze comunali. In appendice si riporta la tabella delle incidenze cumulative settimanali nel periodo 15/08/2022 – 21/08/2022, per distretto e comune.

Mappa comunale incidenza ultimi 7 giorni

Nella mappa sono mostrate le incidenze dei comuni con valori superiori a 250 casi per 100.000 abitanti

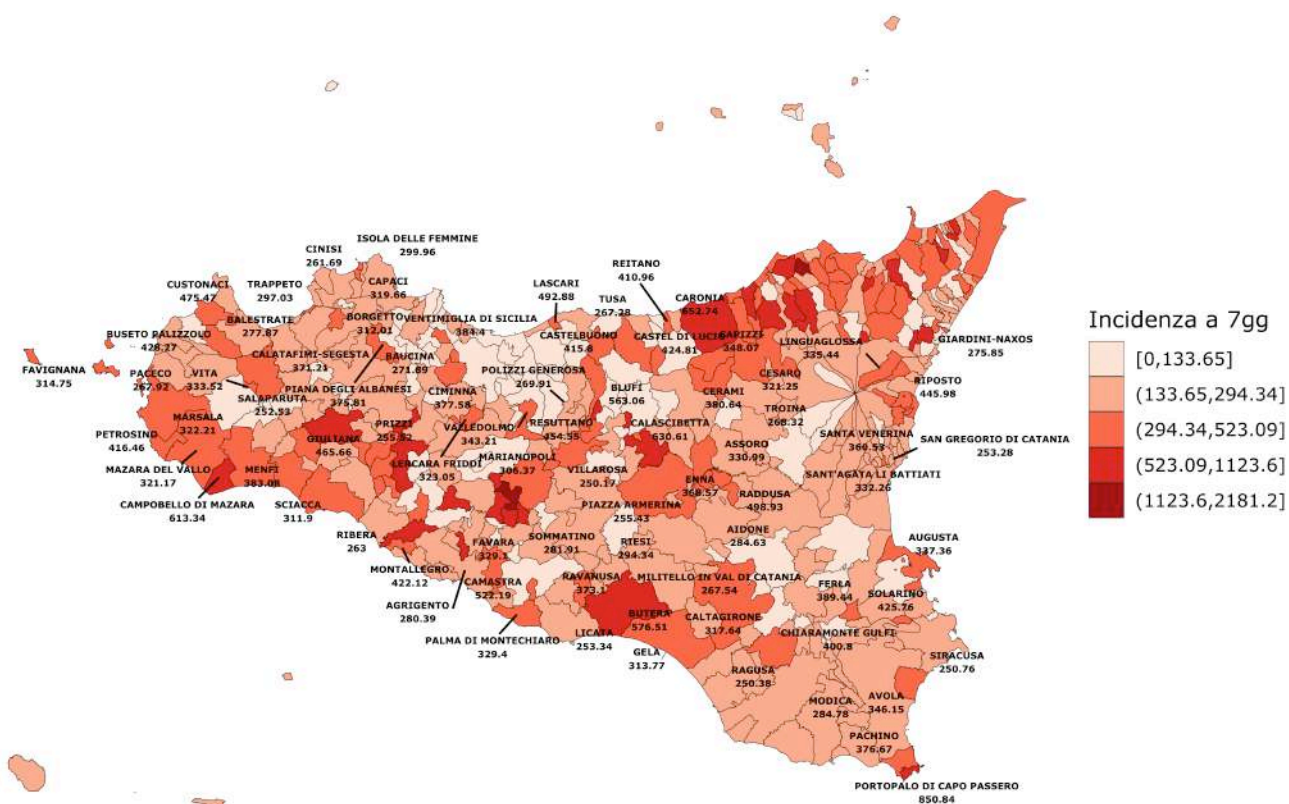

Fonte Dati Qualità Sicilia e Sirges 24/08/2022

Figura 2: Incidenza comuni ultimi 7 gg per 100.000 ab

Distribuzione per età dei nuovi casi

Nella settimana di riferimento le fasce d'età maggiormente colpite sono state quelle tra i 70 e 79 anni.

Tabella 2: Riepilogo Incidenza per fasce d'età nella settimana del 15/08/2022

Età	Casi	Incidenza
0 - 2	217	191,85
3 - 5	174	141,33
6 - 10	334	151,90
11 - 13	250	174,45
14 - 18	317	126,94
19 - 24	608	195,39
25 - 44	2825	247,13
45 - 59	2745	253,29
60 - 69	1778	287,44
70 - 79	1458	308,12
80 - 89	661	248,38
90+	143	253,68
Totale	11510	239,72

Fonte dati: Qualità Sicilia e Sirges

3. Ospedalizzazioni

Il grafico seguente mostra l'andamento nella nostra regione del numero di nuove ammissioni in ospedale per settimana degli ultimi 3 mesi. Le nuove ospedalizzazioni hanno seguito la curva epidemica dei contagi, raggiungendo, nelle prime settimane di luglio i valori più alti degli ultimi 3 mesi. Nell'ultima settimana si registra un ulteriore decremento, con un valore di 232 nuovi ricoverati.

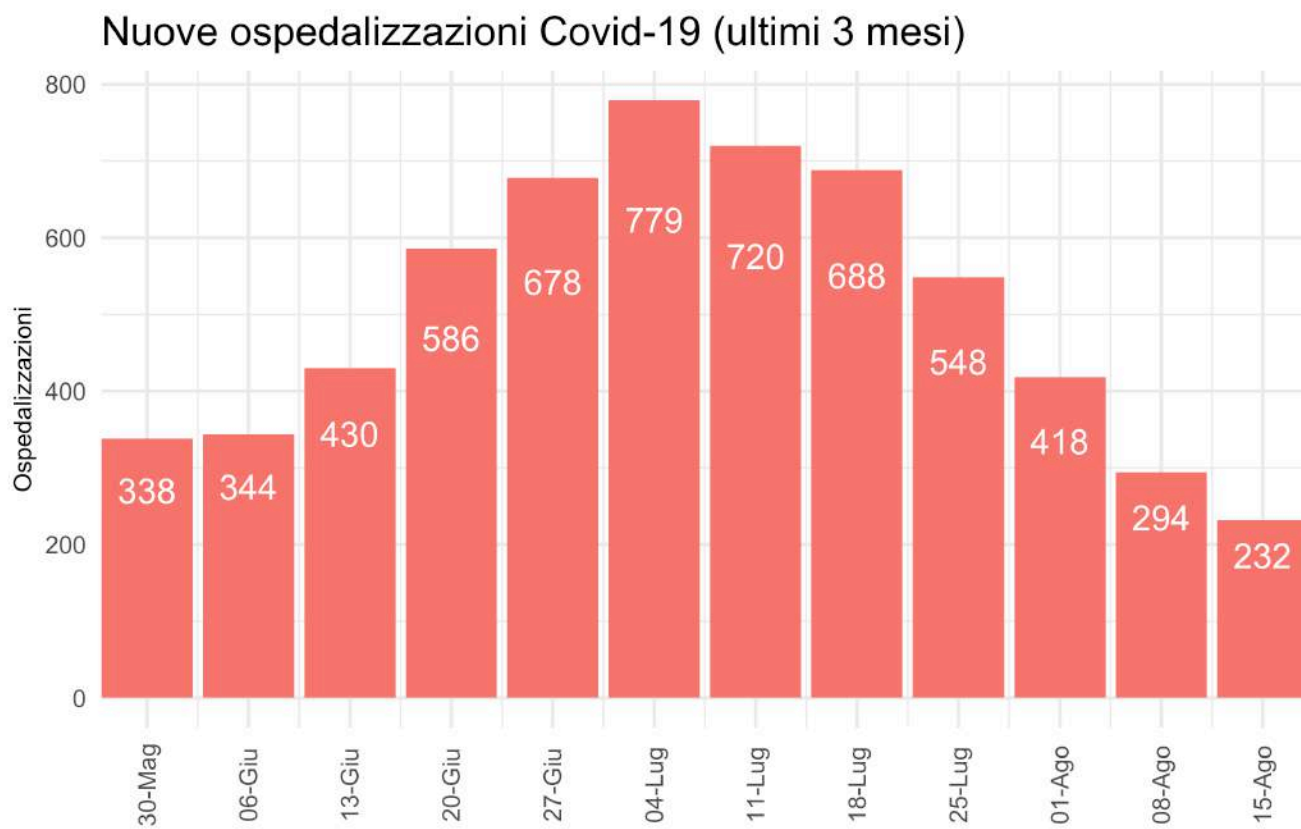

Fonte Dati Istituto Superiore di Sanità 24/08/2022

Figura 3: Numero di nuovi ospedalizzati settimanali.

La tabella seguente invece riporta il numero assoluto e la percentuale di persone vaccinate di casi ospedalizzati e ricoverati in terapia intensiva per stato vaccinale.

Tabella 3: Dettaglio attuali ospedalizzati e status vaccinale

Reperto	Ciclo Completo	Ciclo Non Completo	Non Vaccinato	Totale
Area Medica	136 (20.3%)	57 (8.5%)	477 (71.2%)	670 (100.0%)
Terapia Intensiva	8 (21.6%)	2 (5.4%)	27 (73.0%)	37 (100.0%)
Totale	144 (20.4%)	59 (8.3%)	504 (71.3%)	707 (100.0%)

Fonte dati: Istituto Superiore di Sanità

Di seguito la prevalenza dei pazienti attualmente ricoverati e la proporzione degli stessi rispetto ai pazienti attualmente positivi (non ancora guariti).

Tabella 4: Dettaglio ospedalizzazioni e attuali positivi

Provincia	Terapia Intensiva	Rapporto Ospedalizzati Terapia Intensiva su Attuali Positivi	Ricoverati Area Medica	Rapporto Ospedalizzati Area Medica su Attuali Positivi	Totale Ospedalizzati	Rapporto Ospedalizzati su Attuali Positivi	Nuovi Ricoveri ultima settimana	Nuovi Ricoveri per 100.000 ab
AG	2	0.01%	39	0.14%	41	0.15%	7	1,70
CL	2	0.07%	37	1.29%	39	1.36%	15	5,99
CT	6	0.01%	117	0.29%	123	0.31%	41	3,84
EN	0	0%	31	4.1%	31	4.1%	11	7,05
ME	10	0.11%	83	0.91%	93	1.02%	34	5,67
PA	10	0.1%	265	2.67%	275	2.77%	78	6,50
RG	0	0%	23	0.39%	23	0.39%	21	6,66
SR	4	0.03%	30	0.21%	34	0.23%	10	2,61
TP	3	0.01%	45	0.17%	48	0.18%	15	3,61
Sicilia	37	0.03%	670	0.49%	707	0.51%	232	4,83

Fonte dati: Istituto Superiore di Sanità

La proporzione di ospedalizzati è stata di 0.51% degli attuali positivi di cui 0.03% in terapia intensiva. Come anticipato in premessa, i dati sono in continuo consolidamento e pertanto non coincidenti con altre fonti di rilevazione.

Si precisa che i casi nelle tabelle precedenti sono riportati per provincia di domicilio/residenza e non per struttura di erogazione.

Si conferma la tendenza al decremento del numero di pazienti attualmente ricoverati e della conseguente occupazione di posti letto in area medica e terapia rispetto al mese precedente.

4. Decessi

Da inizio epidemia si rileva un tasso di letalità di 0.73% rispetto al numero totale di casi (media nazionale: 0.81%). Appare evidente l'incremento di tale indicatore in relazione alle fasce d'età con interessamento prevalente di quelle più avanzate.

Tabella 5: Dettaglio decessi per età da inizio epidemia

Età	Deceduti	Letalità
< 50	274	0.03%
50 - 59	640	0.27%
60 - 69	1568	0.89%
70 - 79	3230	2.74%
80 - 89	4441	7.08%
90+	1866	12.67%
Totale	12019	0.73%

Fonte dati: Istituto Superiore di Sanità

PARTE 2: CAMPAGNA VACCINALE

L'analisi di seguito descritta, rappresenta una fotografia dell'attività vaccinale anti-covid19 svolta sul territorio della Regione Siciliana, dalla data del 27/12/2020 al 23/08/2022.

Detta analisi evidenzia l'andamento della campagna vaccinale in riferimento alle dosi somministrate/die e alla tipologia di vaccini utilizzati, nonché il numero di dosi complessivamente somministrate delle diverse tipologie dei vaccini.

Permette, inoltre, di analizzare la copertura vaccinale dei cittadini aventi diritto, sia per fasce di età che relativamente alle somministrazioni effettuate per provincia di residenza.

Infine, in appendice al documento, è riportata l'analisi delle somministrazioni effettuate ai cittadini siciliani residenti, suddivise per singolo comune ed aggregate per provincia di appartenenza.

La popolazione dei residenti è stata aggiornata con i dati Istat 2022, pubblicati in data 08/04/2022.

1. Dosi somministrate

In Sicilia, alla data del 23/08/2022 sono state somministrate 10.556.918 dosi di cui 3.972.160 prime dosi (37,63%) e 3.789.338 seconde dosi (35,89%). In data 20/09/2021 è iniziata la somministrazione delle dosi addizionali rivolte ai soggetti immunocompromessi e, a seguire, la somministrazione della dose booster ai soggetti appartenenti ai target indicati nella Circolare Ministeriale n. 43604/2021 e successive. Le terze dosi somministrate sono 2.695.555 (25,53% delle somministrazioni complessive) di cui 2.667.598 somministrate a residenti della regione.

Con circolare prot. 32264 del 11/07/2022 è stata avviata, a far dal 13/07/2022, la vaccinazione in seconda dose di richiamo (seconda booster, c.d. quarta dose) a tutte le persone di età uguale o maggiore di 60 anni e alle persone ad elevata fragilità over 12 anni, purché sia trascorso un intervallo minimo di almeno 120 giorni dalla prima dose di richiamo o dall'ultima infezione successiva al richiamo (data del test diagnostico positivo).

Le quarte dosi somministrate complessivamente (residenti e non residenti) sono state 99.865 di cui 45.979 somministrate a over 80 residenti in Sicilia.

Nella successiva figura si riporta la progressione temporale e il trend giornaliero delle dosi complessivamente somministrate.

Progressione temporale dosi somministrate

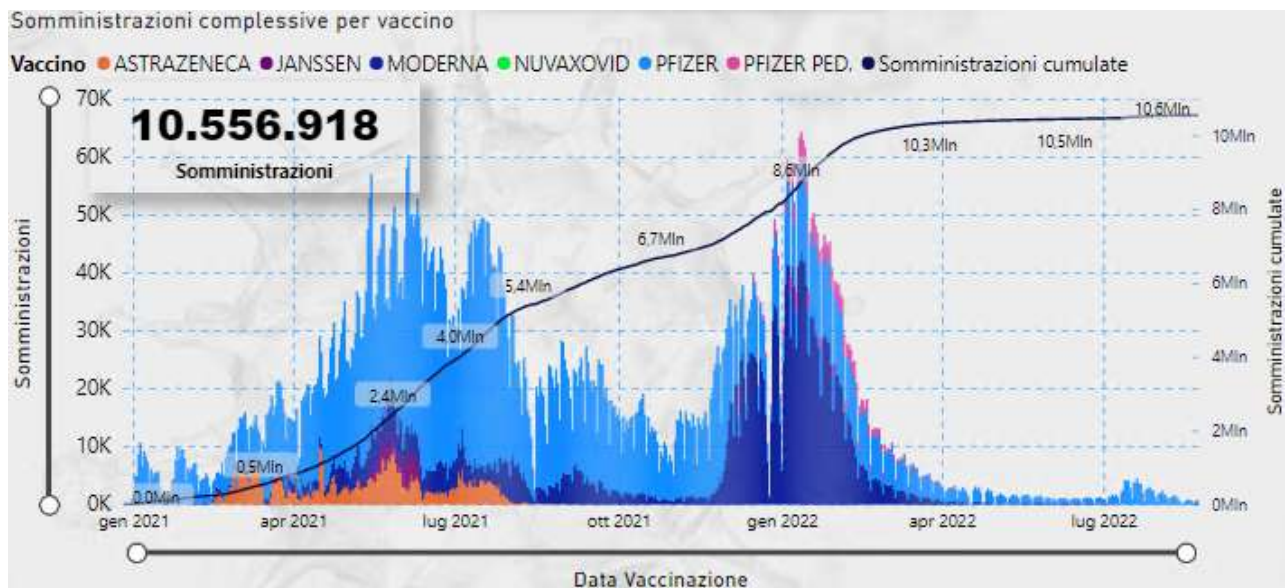

Fonte Dati: Vax Center Poste

Complessivamente il 65,35% delle somministrazioni sono state effettuate con vaccino Comirnaty (Pfizer), l'1,63% con vaccino Pfizer ad uso pediatrico, il 26,34 con vaccino Moderna, il 5,67% con vaccino Astrazeneca, lo 0,99% con vaccino Janssen. Sono 2.489 le somministrazioni del vaccino Nuvaxovid (Novavax) effettuate.

Dose	1		2		3		4		Totale	
Vaccino	Somm.	%	Somm.	%	Somm.	%	Somm.	%	Somm.	%
ASTRAZENECA	320.036	3,03%	278.146	2,63%					598.182	5,67%
JANSSEN	104.489	0,99%	1	0,00%					104.490	0,99%
MODERNA	590.921	5,60%	629.752	5,97%	1.554.432	14,72%	5.937	0,06%	2.781.042	26,34%
NUVAXOVID	1.418	0,01%	1.072	0,01%	1	0,00%			2.491	0,02%
PFIZER	2.862.127	27,11%	2.801.721	26,54%	1.141.119	10,81%	93.928	0,89%	6.898.895	65,35%
PFIZER PED.	93.169	0,88%	78.646	0,74%	3	0,00%			171.818	1,63%
Totale	3.972.160	37,63%	3.789.338	35,89%	2.695.555	25,53%	99.865	0,95%	10.556.918	100,00%

Tabella 1 - Dosi somministrate per dose e vaccino. Fonte dati: Vax Center Poste

Dall'inizio della campagna vaccinale, la media giornaliera di somministrazioni effettuate è di 17.449,45 dosi/die. Il picco massimo si è raggiunto nel mese di gennaio 2022, con una media di 46.531 dosi/die e un totale somministrato di 1.442.474 dosi.

Trend mensile somministrazioni medie

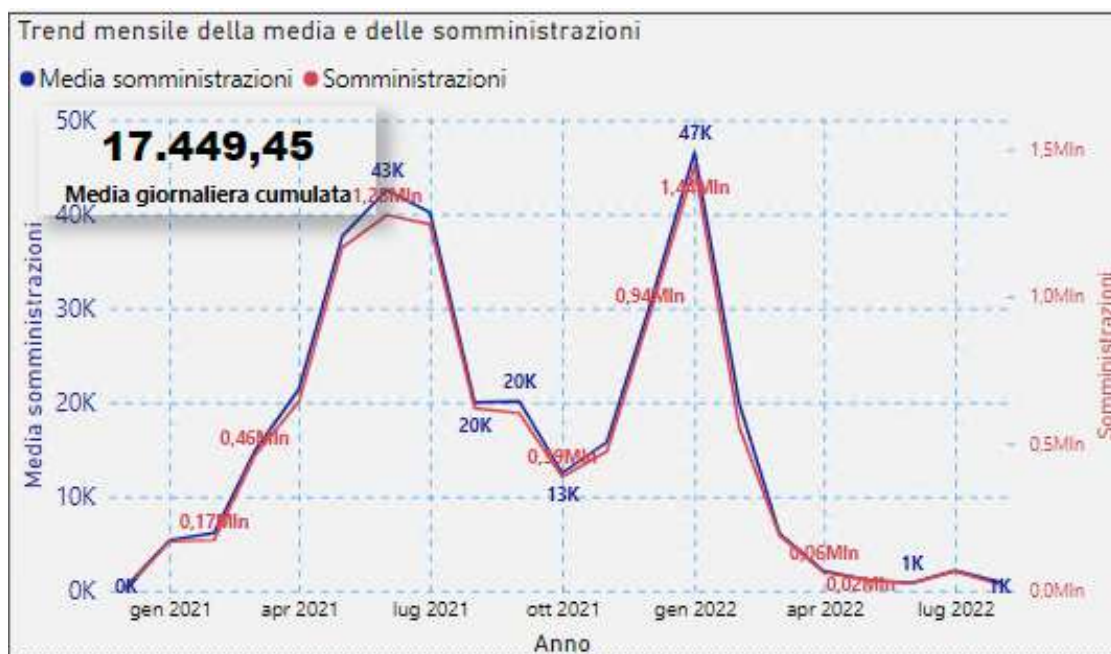

Fonte Dati: Vax Center Poste

Di seguito si riporta il trend giornaliero delle somministrazioni registrate con dicitura "dose numero tre" dalla data di inizio (20/09/2021).

Trend giornaliero delle somministrazioni in terza dose

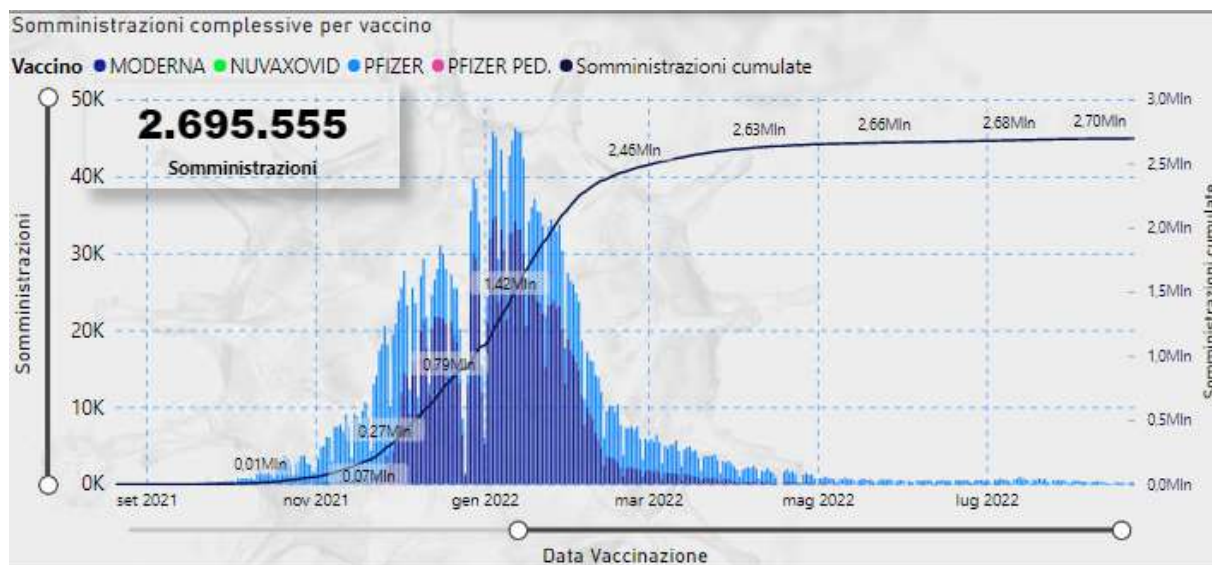

Fonte Dati: Vax Center Poste

I residenti in regione Sicilia vaccinati con dose aggiuntiva/booster sono riepilogati nel seguente report. Dal 10/01/2022 rientra nel target delle terze dosi la fascia 12-15 anni. Inoltre, dal 10/01/2022 si riduce a 120 giorni il termine dopo il quale, dal completamento del ciclo primario o dall'ultima infezione da covid-19, è possibile effettuare la terza dose. Per vaccinati con dose aggiuntiva/booster si intende: i soggetti vaccinati in monodose per pregressa infezione che hanno ricevuto la seconda dose, i soggetti vaccinati con Janssen che hanno ricevuto la seconda dose, i soggetti che hanno ricevuto la terza dose a seguito del regolare completamento del ciclo primario con due dosi. Complessivamente i vaccinati con dose aggiuntiva/booster, residenti nella regione Sicilia, sono 2.759.712 (72,28% della platea che può ricevere la terza dose).

riepilogo dei residenti vaccinati con dose aggiuntiva/booster

Fascia età	12-17			18-59			Over 60			Totale		
	Prov. residenza	Target Terze Dosi	Vaccinati terze dosi	%	Target Terze Dosi	Vaccinati terze dosi	%	Target Terze Dosi	Vaccinati terze dosi	%	Target Terze Dosi	Vaccinati terze dosi
⊞ Agrigento	18.509	9.470	51,16%	198.566	140.729	70,87%	123.036	103.930	84,47%	340.111	254.129	74,72%
⊞ Caltanissetta	10.355	4.676	45,16%	115.802	79.568	68,71%	70.602	56.553	80,10%	196.759	140.797	71,56%
⊞ Catania	38.899	14.993	38,54%	494.694	321.117	64,91%	280.030	225.611	80,57%	813.623	561.721	69,04%
⊞ Enna	6.350	3.034	47,78%	72.009	49.571	68,84%	47.787	39.463	82,58%	126.146	92.068	72,99%
⊞ Messina	19.630	7.323	37,31%	265.397	175.711	66,21%	177.843	145.157	81,62%	462.870	328.191	70,90%
⊞ Palermo	56.103	28.433	50,68%	589.307	426.320	72,34%	341.492	289.193	84,69%	986.902	743.946	75,38%
⊞ Ragusa	13.478	5.977	44,35%	154.292	102.472	66,41%	86.346	73.407	85,01%	254.116	181.856	71,56%
⊞ Siracusa	14.918	6.105	40,92%	176.630	113.212	64,10%	108.407	89.151	82,24%	299.955	208.468	69,50%
⊞ Trapani	17.393	7.789	44,78%	195.258	136.119	69,71%	125.104	104.628	83,63%	337.755	248.536	73,58%
Totale	195.635	87.800	44,88%	2.261.929	1.544.819	68,30%	1.360.646	1.127.093	82,84%	3.818.210	2.759.712	72,28%

Fonte Dati: Vax Center Poste

Si riporta di seguito la distribuzione per provincia di residenza del target dei soggetti con ciclo primario completato che non hanno ancora maturato il periodo richiesto per accedere alla terza dose.

Target terze dosi < 120gg:
sono inclusi i soggetti vaccinati in monodose per pregressa infezione che hanno ricevuto la seconda dose, i soggetti vaccinati con janssen che hanno ricevuto la seconda dose, i soggetti che hanno ricevuto tre dosi

Prov. residenza	12-17	18-59	Over 60	Totale
Agri ^g ento	59	172	116	347
Caltanissetta	35	130	125	290
Catania	127	493	300	920
Enna	17	68	57	142
Messina	67	310	189	566
Palermo	145	524	308	977
Ragusa	33	203	64	300
Siracusa	40	224	130	394
Trapani	72	238	177	487
Totale	595	2.362	1.466	4.423

Con circolare prot. 32264 del 11/07/2022 è stata avviata, a far dal 13/07/2022, la vaccinazione in seconda dose di richiamo (seconda booster, c.d. quarta dose) a tutte le persone di età uguale o maggiore di 60 anni e alle persone ad elevata fragilità over 12 anni, purché sia trascorso un intervallo minimo di almeno 120 giorni dalla prima dose di richiamo o dall'ultima infezione successiva al richiamo (data del test diagnostico positivo).

Di seguito si riporta la stima della copertura vaccinale in quarta dose.

Il target è calcolato con riferimento ai soggetti che hanno effettuato la terza dose e ai soggetti che hanno effettuato la seconda dose su precedente monodose con periodo trascorso, dalla data di ultima vaccinazione, maggiore o uguale a 120 giorni.

I vaccinati sono i soggetti la cui somministrazione è stata identificata con il progressivo 4. Non sono conteggiati, per indisponibilità del dato, i soggetti vaccinati in terza dose su ciclo completo per pregressa infezione da Covid-19.

I residenti vaccinati complessivamente in quarta dose sono 98.159 il 3,56% del target ad oggi maturato.

Fascia età	12-17			18-59			Over 60			Over 80			Totale		
Prov. residenza	Target	Vaccinati	%	Target	Vaccinati	%	Target	Vaccinati	%	Target	Vaccinati	%	Target	Vaccinati	%
Agrirento	9470	1	0,01%	140729	286	0,20%	77560	4435	5,72%	26370	3912	14,84%	254129	8634	3,40%
Caltanissetta	4676	1	0,02%	79568	121	0,15%	42840	2134	4,98%	13713	1894	13,81%	140797	4150	2,95%
Catania	14993	3	0,02%	321117	444	0,14%	174676	7661	4,39%	50935	8817	17,31%	561721	16925	3,01%
Enna	3034			49571	68	0,14%	29355	1554	5,29%	10108	1734	17,15%	92068	3356	3,65%
Messina	7323	3	0,04%	175711	326	0,19%	108624	5061	4,66%	36533	4539	12,42%	328191	9929	3,03%
Palermo	28433	4	0,01%	426320	950	0,22%	221457	15709	7,09%	67736	13828	20,41%	743946	30491	4,10%
Ragusa	5977	1	0,02%	102472	213	0,21%	54789	3015	5,50%	18618	2818	15,14%	181856	6047	3,33%
Siracusa	6105	3	0,05%	113212	329	0,29%	68510	4873	7,11%	20641	3881	18,80%	208468	9086	4,36%
Trapani	7789	1	0,01%	136119	280	0,21%	77657	4704	6,06%	26971	4556	16,89%	248536	9541	3,84%
Totale	87800	17	0,02%	1544819	3017	0,20%	855468	49146	5,74%	271625	45979	16,93%	2759712	98159	3,56%

Riepilogo per residenza dei vaccinati in quarta dose – fonte Vax center Poste

Si riporta di seguito il target over 60 che ad oggi non ha maturato il periodo di 120 giorni dalla somministrazione della terza dose o dalla somministrazione della dose su precedente monodose.

Target quarte dosi < 120gg:
Sono inclusi soggetti che hanno effettuato la terza dose con periodo trascorso, dalla data di ultima vaccinazione, minore di 120 giorni.

Prov. residenza	60-69	70-79	80->	Totale
Trapani	9053	6324	5264	20641
Siracusa	9148	5932	4299	19379
Ragusa	6326	3471	3197	12994
Palermo	24851	15442	12301	52594
Messina	15516	9646	7708	32870
Enna	3796	2444	2138	8378
Catania	26431	16246	12030	54707
Caltanissetta	6750	4289	3119	14158
Agrirento	8429	5700	5087	19216
Totale	110299	69494	55143	234936

Si riporta il trend giornaliero delle somministrazioni registrate con progressivo quattro.

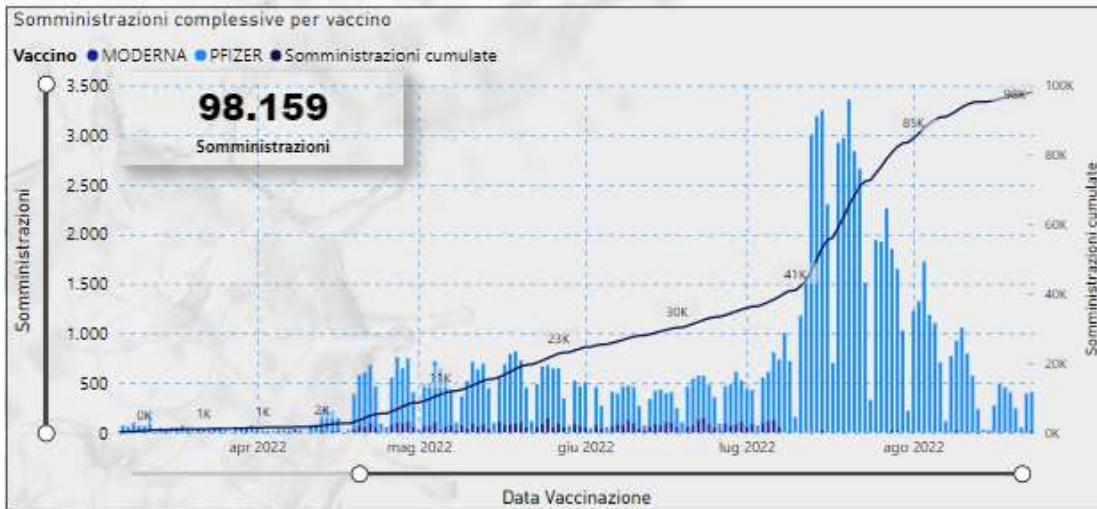

Trend giornaliero quarte dose - fonte Vax senter Poste

2. Somministrazioni per fasce di età

Di seguito si riporta la distribuzione dei vaccinati per fascia di età con il dettaglio dello stato di vaccinazione così come desumibile dal sistema informativo Poste. Si evidenzia che, dal 16/12/2021, è iniziata la vaccinazione del target 5-11 anni. Al fine di rappresentare i dati con coerenza di analisi si riportano le coperture vaccinali, per fasce di età, inerenti il target over 12 anni e, separatamente, inerenti il target over 5 anni.

Target residenti vaccinati per fascia di età

Fascia	Target	Vaccinati con almeno una dose	%	Prima dose	% Prima	Richiami	% Richiami	Ciclo primario completo	% Ciclo primario completo	Non Vaccinati	% non vaccinati	Non Immunizzati	% Non immunizzati	Vaccinati addizionali /booster
12-19	397043	299908	75,54%	298538	75,19%	276103	69,54%	286949	72,27%	97135	24,46%	110094	27,73%	143.425
20-29	526869	473230	89,82%	450766	85,56%	427972	81,23%	461372	87,57%	53639	10,18%	65497	12,43%	284.552
30-39	564016	490011	86,88%	463997	82,27%	447589	79,36%	474863	84,19%	74005	13,12%	89153	15,81%	300.025
40-49	666641	581187	87,18%	556393	83,46%	543362	81,51%	577033	86,56%	85454	12,82%	89608	13,44%	396.789
50-59	729729	675675	92,59%	645428	88,45%	641184	87,87%	674253	92,40%	54054	7,41%	55476	7,60%	507.828
60-69	618573	590548	95,47%	565686	91,45%	567074	91,67%	590728	95,50%	28025	4,53%	27845	4,50%	473.786
70-79	473190	455981	96,36%	449822	95,06%	442768	93,57%	452403	95,61%	17209	3,64%	20787	4,39%	381.682
80->	322497	332633	103,14%	327686	101,61%	322475	99,99%	324915	100,75%	-10136	-3,14%	-2418	-0,75%	271.625
Totale	4298558	3899143	90,71%	3758316	87,43%	3668527	85,34%	3842516	89,39%	399415	9,29%	456042	10,61%	2.759.712

Fonte Dati: Vax Center Poste – target over 12 anni

Target residenti vaccinati per fascia di età

Fascia	Target	Vaccinati con almeno una dose	%	Prima dose	% Prima	Richiami	% Richiami	Ciclo primario completo	% Ciclo primario completo	Non Vaccinati	% non vaccinati	Non Immunizzati	% Non immunizzati	Vaccinati addizionali /booster
05-11	308229	81525	26,45%	81465	26,43%	68699	22,29%	70120	22,75%	226704	73,55%	238109	77,25%	546
12-19	397043	299908	75,54%	298538	75,19%	276103	69,54%	286949	72,27%	97135	24,46%	110094	27,73%	143.425
20-29	526869	473230	89,82%	450766	85,56%	427972	81,23%	461372	87,57%	53639	10,18%	65497	12,43%	284.552
30-39	564016	490011	86,88%	463997	82,27%	447589	79,36%	474863	84,19%	74005	13,12%	89153	15,81%	300.025
40-49	666641	581187	87,18%	556393	83,46%	543362	81,51%	577033	86,56%	85454	12,82%	89608	13,44%	396.789
50-59	729729	675675	92,59%	645428	88,45%	641184	87,87%	674253	92,40%	54054	7,41%	55476	7,60%	507.828
60-69	618573	590548	95,47%	565686	91,45%	567074	91,67%	590728	95,50%	28025	4,53%	27845	4,50%	473.786
70-79	473190	455981	96,36%	449822	95,06%	442768	93,57%	452403	95,61%	17209	3,64%	20787	4,39%	381.682
80->	322497	332633	103,14%	327686	101,61%	322475	99,99%	324915	100,75%	-10136	-3,14%	-2418	-0,75%	271.625
Totale	4606787	3980668	86,41%	3839781	83,35%	3737226	81,12%	3912636	84,93%	626119	13,59%	694151	15,07%	2.760.258

Fonte Dati: Vax Center Poste – target over 5 anni

Target: Popolazione ISTAT 2022

Vaccinati almeno una dose: ove non diversamente specificato, si intendono i soggetti, ovunque in Sicilia, vaccinati con almeno una dose.

Prima dose: numero di prime dosi somministrate.

Richiami: numero di dosi di richiamo somministrate.

% Ciclo primario completato/Immunizzati: riepiloga i soggetti residenti in Sicilia, come risulta sul sistema Poste, con ciclo vaccinale concluso secondo le seguenti discriminanti:

- vaccinati con seconda dose;
- vaccinati in monodose per pregressa infezione Covid;
- vaccinati con Janssen.

Non sono inclusi negli immunizzati, per attuale indisponibilità di dati, i richiami a residenti effettuati fuori regione e i soggetti esonerati dalla seconda dose per intervenuta infezione da covid-19.

Non Vaccinati: ove non diversamente specificato, si intendono i soggetti che non hanno ancora ricevuto il vaccino.

Non Immunizzati: riepiloga i soggetti secondo la seguente formula: Vaccinati con almeno una dose - Immunizzati + Non vaccinati

Vaccinati addizionale/booster: numero di vaccinati con dose addizionale/booster. Include anche coloro che hanno concluso il ciclo primario di vaccinazione con monodose a cui è stata somministrata la dose addizionale o booster.

Con riferimento alla target over 12 anni, i vaccinati con almeno una dose si attestano all'90,71% del target regionale. I soggetti che hanno completato il ciclo primario si attestano al 89,39%. Il 9,29% del target rimane ancora da vaccinare. Le coperture vaccinali evidenziate segnalano le fasce di età che presentano il dato dei soggetti con almeno una dose inferiore alla media regionale. Si rappresenta che il dato di eccesso di vaccinati rispetto al target ISTAT si riconduce alla distribuzione dei dati nella fascia per effetto del ricalcolo dell'età anagrafica rispetto al 2022.

Con riferimento al target 5-11 anni, i vaccinati con almeno una dose si attestano al 26,45% del target regionale. 70.120 bambini, pari al 22,75%, risultano con ciclo primario completato.

La successiva tabella evidenzia il differenziale di nuove vaccinazioni (prime dosi) effettuate tra la settimana corrente (17/08/2022 –23/08/2022) e la settimana precedente (10/08/2022 –16/08/2022).

Prime dosi per fasce di età				
Fascia	Settimana precedente	Settimana corrente	Delta	%
05-11	6	9	▲	3 50,00%
12-19	24	36	▲	12 50,00%
20-29	10	12	▲	2 20,00%
30-39	14	10	▼	-4 -28,57%
40-49	6	7	▲	1 16,67%
50-59	6	5	▼	-1 -16,67%
60-69	6	11	▲	5 83,33%
70-79	8	10	▲	2 25,00%
80->	10	13	▲	3 30,00%
Totale	90	113	▲	23 25,56%

differenziale prime dosi erogate nella settimana corrente. Fonte Dati: Vax Center Poste

Si registra un decremento delle prime dosi, rispetto alla settimana precedente, pari a +25,56%.

3. Somministrazioni per provincia di residenza

Allocare sul territorio le somministrazioni, fornisce informazioni importanti circa l'omogeneità della distribuzione dei vaccinati nelle province e nei comuni di residenza, consentendo di ottimizzare le risorse in modo da poterle focalizzare nei territori dove la vaccinazione è più lenta rispetto ad altri. La seguente Figura 4 rappresenta la distribuzione dei vaccinati per territorio provinciale di residenza. Come per le fasce di età si rappresentano i dati per il target over 12 anni e il target over 5 anni.

Target residenti vaccinati per provincia di residenza

Provincia	Target	Vaccinati con almeno una dose	%	Prima dose	% Prima	Richiami	% Richiami	Ciclo primario completo	% Ciclo primario completo	Non vaccinati	% non vaccinati	Non Immunizzati	% Non immunizzati	Vaccinati aggiuntivi /booster
Enna	141688	128391	90,62%	123348	87,06%	121574	85,80%	128329	90,57%	13297	9,38%	13359	9,43%	92.068
Caltanissetta	225460	201882	89,54%	192362	85,32%	187598	83,21%	198740	88,15%	23578	10,46%	26720	11,85%	140.797
Ragusa	280565	259230	92,40%	249609	88,97%	245102	87,36%	256534	91,43%	21335	7,60%	24031	8,57%	181.856
Siracusa	344378	307468	89,28%	302304	87,78%	289316	84,01%	301911	87,67%	36910	10,72%	42467	12,33%	208.468
Trapani	374993	345347	92,09%	331841	88,49%	324937	86,65%	338674	90,31%	29646	7,91%	36319	9,69%	248.536
Agrigento	371753	346623	93,24%	331957	89,30%	329415	88,61%	343531	92,41%	25130	6,76%	28222	7,59%	254.129
Messina	543553	473423	87,10%	455166	83,74%	445494	81,96%	465989	85,73%	70130	12,90%	77564	14,27%	328.191
Catania	948536	833265	87,85%	800869	84,43%	778704	82,10%	813807	85,80%	115271	12,15%	134729	14,20%	561.721
Palermo	1067632	1004955	94,13%	970860	90,94%	946387	88,64%	995001	93,20%	62677	5,87%	72631	6,80%	743.946
Totale	4298558	3899143	90,71%	3758316	87,43%	3668527	85,34%	3842516	89,39%	399415	9,29%	456042	10,61%	2.759.712

Somministrazioni per provincia di residenza. Fonte Dati: Vax Center Poste – target over 12 anni

Target residenti vaccinati per provincia di residenza

Provincia	Target	Vaccinati con almeno una dose	%	Prima dose	% Prima	Richiami	% Richiami	Ciclo primario completo	% Ciclo primario completo	Non vaccinati	% non vaccinati	Non Immunizzati	% Non immunizzati	Vaccinati aggiuntivi /booster
Enna	150534	130373	86,61%	125330	83,26%	123233	81,86%	130062	86,40%	20161	13,39%	20472	13,60%	92.090
Caltanissetta	241227	205169	85,05%	195645	81,10%	190142	78,82%	201417	83,50%	36058	14,95%	39810	16,50%	140.811
Ragusa	301459	265508	88,07%	255884	84,88%	250318	83,04%	261891	86,87%	35951	11,93%	39568	13,13%	181.878
Siracusa	368699	313081	84,92%	307913	83,51%	293951	79,73%	306614	83,16%	55618	15,08%	62085	16,84%	208.500
Trapani	399470	354076	88,64%	340566	85,25%	332135	83,14%	346044	86,63%	45394	11,36%	53426	13,37%	248.566
Agrigento	396705	355714	89,67%	341042	85,97%	337392	85,05%	351678	88,65%	40991	10,33%	45027	11,35%	254.164
Messina	578268	479290	82,88%	461027	79,73%	450581	77,92%	471173	81,48%	98978	17,12%	107095	18,52%	328.222
Catania	1022114	843479	82,52%	811063	79,35%	787272	77,02%	822472	80,47%	178635	17,48%	199642	19,53%	561.800
Palermo	1148311	1035429	90,17%	1001311	87,20%	972202	84,66%	1021285	88,94%	112882	9,83%	127026	11,06%	744.227
Totale	4606787	3980668	86,41%	3839781	83,35%	3737226	81,12%	3912636	84,93%	626119	13,59%	694151	15,07%	2.760.258

Somministrazioni per provincia di residenza. Fonte Dati: Vax Center Poste – target over 5 anni

Le coperture vaccinali evidenziate segnalano le province che presentano il dato dei soggetti con almeno una dose inferiore alla media regionale.

Conclusioni

Nella settimana di riferimento si assiste ad un decremento delle nuove infezioni, in linea con la tendenza nel territorio nazionale. L'incidenza di nuovi soggetti positivi riportati ai sistemi di rilevazione dei test antigenici o molecolari, e diagnosticati nel periodo, è pari a 14809 (-27%), con un valore cumulativo di 308/100000 ab.

Il tasso di nuovi positivi riportati più elevato rispetto alla media regionale si è registrato nelle province di Messina (437/100000 ab), Trapani (358/100000 ab) e Agrigento (336/100000 ab).

Le fasce d'età maggiormente a rischio risultano quelle tra i 70 ed i 79 anni (403/100000 ab), tra i 60 e i 69 anni (401/100000) e tra gli 80 e gli 89 anni (357/100000).

Anche le nuove ospedalizzazioni sono in lieve diminuzione, sebbene la diffusione dei contagi pregressi si rifletta ancora su una prevalenza di soggetti ospedalizzati con positività concomitante da Covid.

Più di metà dei pazienti in ospedale nella settimana di riferimento risultano al sistema non vaccinati.

Si conferma pertanto una situazione epidemica acuta nella settimana di monitoraggio trascorsa, con una incidenza ancora elevata ma ospedalizzazione in proporzione più contenuta.

L'epidemia rimane in una fase delicata con un livello ancora significativo di diffusione virale con una ricaduta sulle nuove ospedalizzazioni ma proporzioni di casi ospedalizzati molto più contenuta rispetto ai periodi precedenti, in parte spiegata anche dal riscontro occasionale di positività concomitante al ricovero.

Alla luce della elevata incidenza e della ormai quasi completa presenza delle varianti Omicron di SARS-CoV-2, è necessario il rispetto delle misure comportamentali individuali e collettive, ed in particolare distanziamento interpersonale, uso della mascherina quando richiesto, aereazione dei locali, igiene delle mani e riducendo le occasioni di contatto ed evitando in particolare situazioni di assembramento.

Una più elevata copertura vaccinale, in tutte le fasce di età, soprattutto quella 5-11 anni, il completamento dei cicli di vaccinazione ed il mantenimento di una elevata risposta immunitaria attraverso le dosi booster, nei soggetti che hanno superato i 120 gg dalla ultima dose, rappresentano strumenti necessari a mitigare l'impatto soprattutto in termini di casi gravi dell'epidemia.

Nel target 5-11 anni, i vaccinati con almeno una dose si attestano al 26,45% del target regionale. 70.120 bambini, pari al 22,75%, risultano con ciclo primario completato.

Nel target over 12 anni, i vaccinati con almeno una dose si attestano all'90,71% del target regionale il ciclo primario si attestano al 89,39%. Per lo stesso target, il 9,29% del target rimane ancora da vaccinare.

Sono ancora, 1.058.498 i cittadini che, maturato il diritto di ricevere la terza dose, non hanno effettuato la stessa. Nello specifico, i vaccinati con dose aggiuntiva/booster sono 2.759.712 pari al 72,28% degli aventi diritto.

Inoltre, dal 28 febbraio è disponibile presso i centri vaccinali di ogni provincia anche il vaccino Nuvaxovid (Novavax) e ancora dal primo marzo, come da circolare della struttura commissariale prot. 4043 del 21/02/2022, è iniziata la somministrazione della dose di richiamo booster nei soggetti over 12 con marcata compromissione della risposta immunitaria e che hanno già completato il ciclo vaccinale primario con tre dosi da almeno 120 giorni.

Con circolare prot. 32264 del 11/07/2022 è stata avviata, a far dal 13/07/2022, la vaccinazione in seconda dose di richiamo (seconda booster, c.d. quarta dose) a tutte le persone di età uguale o maggiore di 60 anni e alle persone ad elevata fragilità over 12 anni, purché sia trascorso un intervallo minimo di almeno 120 giorni dalla prima dose di richiamo o dall'ultima infezione successiva al richiamo (data del test diagnostico positivo).

Si specifica che, dal 01/03/2022, sono state effettuate complessivamente, per i residenti in regione Sicilia, 98.159 somministrazioni di quarta dose di cui 45.979 a soggetti over 80.

Dalla stessa data, con il vaccino Nuvaxovid (Novavax), sono state effettuate 2.463 somministrazioni a residenti della regione Sicilia.

NOTA METODOLOGICA

Di seguito la nota di chiarimento del Dipartimento regionale per le attività sanitarie e osservatorio epidemiologico sulle modalità di comunicazione relative alla data effettiva dei decessi nel Bollettino giornaliero.

Il Ministero della Salute nella predisposizione dei flussi aggregati richiede che i dati relativi ai casi e ai decessi vengano computati per data di comunicazione, cioè entro il giorno successivo a quello in cui l'evento viene accertato dal territorio. Nella pratica tuttavia può trattarsi di eventi che si sono verificati anche in un lasso di tempo precedente rispetto a quello in cui avviene la segnalazione.

La maggior parte delle regioni riporta quotidianamente i decessi segnalati dai territori senza specificare la data in cui si sono effettivamente verificati. La Sicilia nel voler assicurare massima trasparenza e completezza d'informazione indica, nel Bollettino giornaliero, anche la data effettiva dell'evento.

La tempistica con cui i decessi vengono comunicati dal territorio, infatti, è diversa nel caso in cui l'evento si verifichi in ambiente ospedaliero, e quindi con immediato accertamento, piuttosto che a domicilio. In quest'ultimo caso può verificarsi una maggiore latenza nella comunicazione in quanto, ad esempio, è necessario che le Asp ricevano la scheda Istat che conferma la causa di morte.

Il Dasoe nelle scorse settimane ha richiesto un parere al Ministero della Salute in merito alla linea espositiva da seguire, se cioè debba uniformarsi alle altre regioni e non indicare più la data effettiva del decesso oppure proseguire con il criterio fin qui adottato.

In attesa dell'esito delle valutazioni del Ministero della Salute, il Dipartimento consiglia di specificare nel Bollettino giornaliero le date di accadimento dei decessi soltanto quando vi sia un numero significativo di decessi attribuibili a periodi passati oltre un certo lasso di tempo. Se dovessero insorgere particolari criticità queste saranno attenzionate dal Dasoe per accertare eventuali responsabilità.

Allo stesso modo possono essere individuati interventi volti a migliorare la comunicazione tra Asp e anagrafi comunali per ridurre ritardi nella comunicazione dei decessi.

Ricordiamo infine che il sistema di sorveglianza ISS è lo strumento atto a porre in essere anche il monitoraggio dell'effettivo accadimento della data dell'evento.

Si informa che dalla data del 06/01/2022 per la definizione di caso vengono presi in considerazione anche i positivi al test antigenico come da circolare n° 474 del 05/01/202.

ALLEGATO 1: INCIDENZA SETTIMANALE PER COMUNE E DISTRETTO.

Tabella del numero di casi negli ultimi 7 giorni e relative incidenze per comuni e distretti. I dati sono stati estratti il 24/08/2022 alle 07:30. La finestra temporale considerata va dal 15 al 21 Agosto (inclusi). Sono riportati i casi per i quali è stato indicato un comune di domicilio o residenza della Regione Siciliana, ordinati per tasso d'incidenza a 7gg decrescente.

I soggetti sono assegnati alla settimana per data di refertazione tampone rilevate dalle piattaforme Qualità Sicilia per i tamponi molecolari e Sirges per i tamponi antigenici.

Nella presente tabella comunale e nei relativi calcoli di incidenza sono ESCLUSI i soggetti positivi al Covid19 con collocazione in nave quarantena, covid hotel o hotspot/centro accoglienza migranti come da indicazione ministeriale.

La popolazione dei residenti è stata aggiornata con i dati Istat al 1° Gennaio 2022.

Distretto	Comune	Casi ultimi 7gg	Incidenza x 100.000 ab 7 gg	Variazione tra le settimane
MUSSOMELI		97	501,81	0%
	SUTERA	26	2181,21	0%
	ACQUAVIVA PLATANI	7	810,19	0%
	CAMPOFRANCO	18	664,70	-5%
	MUSSOMELI	33	331,03	0%
	VALLELUNGA PRATAMENO	10	316,96	0%
	VILLALBA	3	208,04	50%
SANT'AGATA DI MILITELLO		320	465,98	1%
	ALCARA LI FUSI	15	866,55	36%
	CARONIA	20	652,74	150%
	GALATI MAMERTINO	14	605,27	40%
	NASO	20	576,04	-23%
	SANT'AGATA DI MILITELLO	67	563,17	18%
	TORTORICI	31	535,59	29%
	CASTELL'UMBERTO	14	491,75	40%
	CAPO D'ORLANDO	57	437,02	-5%
	MILITELLO ROSMARINO	5	425,89	-38%
	TORRENOVA	18	403,95	0%
	CAPRI LEONE	16	370,97	-6%
	ACQUEDOLCI	20	365,83	-9%
	SAN FRATELLO	12	364,41	-45%
	SAN SALVATORE DI FITALIA	4	349,04	-60%

	LONGI	3	223,05	-40%
	FRAZZANÒ	1	168,35	0%
	MIRTO	1	110,01	-50%
	SAN MARCO D'ALUNZIO	2	109,83	-60%
PATTI		179	394,22	-21%
	FICARRA	21	1594,53	200%
	GIOIOSA MAREA	35	523,09	13%
	BROLO	28	489,08	17%
	SANT'ANGELO DI BROLO	13	468,81	-48%
	MONTAGNAREALE	6	427,35	200%
	SAN PIERO PATTI	10	384,02	-52%
	LIBRIZZI	6	382,17	-33%
	RACCUJA	3	338,22	-57%
	PATTI	38	298,58	-10%
	PIRAINO	9	237,59	-50%
	FLORESTA	1	212,77	-83%
	SINAGRA	5	200,88	-83%
	OLIVERI	4	196,27	100%
	UCRIA	0	0,00	-100%
BARCELLONA POZZO DI GOTTO		250	373,65	-34%
	RODÌ MILICI	12	621,44	-8%
	BASICÒ	3	563,91	---
	NOVARA DI SICILIA	5	427,72	67%
	BARCELLONA POZZO DI GOTTO	170	426,72	-26%
	TRIPÌ	3	401,07	-50%
	FONDACHELLI-FANTINA	4	398,80	33%
	TERME VIGLIATORE	24	334,77	-55%
	FALCONE	8	289,86	-58%
	MERÌ	5	216,92	-67%
	MAZZARRÀ SANT'ANDREA	3	215,83	-25%
	MONTALBANO ELICONA	4	200,60	0%
	FURNARI	7	182,58	-63%
	CASTROREALE	2	89,57	-78%
MILAZZO		266	366,52	-18%
	GUALTIERI SICAMINÒ	12	757,58	200%
	SPADAFORA	34	732,44	113%
	ROCCAVALDINA	7	709,22	75%
	PACE DEL MELA	26	436,24	8%
	MILAZZO	119	392,56	-8%
	SANTA LUCIA DEL MELA	17	386,10	-48%
	VENETICO	13	335,48	-28%
	SAN PIER NICETO	8	308,17	-38%
	VALDINA	3	236,97	-57%

	TORREGROTTA	14	193,66	-65%
	SAN FILIPPO DEL MELA	11	163,69	-50%
	MONFORTE SAN GIORGIO	2	78,90	-83%
	CONDRÒ	0	0,00	-100%
CASTELVETRANO		203	347,22	15%
	CAMPOBELLO DI MAZARA	70	613,34	25%
	CASTELVETRANO	106	360,57	58%
	SALAPARUTA	4	252,53	-33%
	PARTANNA	17	171,86	-51%
	POGGIOREALE	2	148,26	-71%
	SANTA NINFA	4	82,83	-20%
RIBERA		105	346,59	-8%
	CATTOLICA ERACLEA	21	635,02	-5%
	LUCCA SICULA	8	462,70	-38%
	BURGIO	11	439,30	83%
	MONTALLEGRO	10	422,12	25%
	VILLAFRANCA SICULA	5	372,58	150%
	RIBERA	47	263,00	-11%
	CALAMONACI	3	255,75	-70%
MARSALA		291	330,70	-31%
	PETROSINO	33	416,46	3%
	MARSALA	258	322,21	-34%
BIVONA		52	328,26	-13%
	SAN BIAGIO PLATANI	28	972,90	-7%
	CIANCIANA	14	451,76	-26%
	SANTO STEFANO QUISQUINA	8	193,33	14%
	ALESSANDRIA DELLA ROCCA	2	80,00	100%
	BIVONA	0	0,00	-100%
ENNA		163	320,16	1%
	CALASCIBETTA	26	630,61	117%
	ENNA	95	368,57	-6%
	VILLAROSA	11	250,17	-39%
	VALGUARNERA CAROPEPE	17	242,20	13%
	CATENANUOVA	10	222,22	233%
	CENTURIFE	4	78,46	-67%
GIARRE		255	307,33	-17%
	RIPOSTO	62	445,98	-11%
	MILO	4	386,10	-50%
	GIARRE	90	341,09	-14%
	LINGUAGLOSSA	17	335,44	89%
	PIEDIMONTE ETNEO	12	309,28	-37%
	MASCALI	36	254,47	-29%
	CALATABIANO	11	214,59	-15%

	SANT'ALFIO	3	199,47	0%
	FIUMEFREDDO DI SICILIA	16	177,52	-27%
	CASTIGLIONE DI SICILIA	4	137,41	-56%
MESSINA		792	306,61	-24%
	ALÌ TERME	11	464,53	57%
	ALÌ	3	437,96	-25%
	SCALETTA ZANCLEA	8	429,41	-20%
	SAPONARA	14	379,92	0%
	MESSINA	692	314,41	-24%
	VILLAFRANCA TIRRENA	21	258,53	-19%
	NIZZA DI SICILIA	9	255,61	-31%
	FURCI SICULO	8	250,08	-43%
	ROCCALUMERA	8	205,18	-33%
	ITALA	3	203,53	-40%
	ROMETTA	13	200,40	-50%
	MANDANICI	1	188,32	0%
	PAGLIARA	1	89,45	0%
	FIUMEDINISI	0	0,00	---
SCIACCA		209	306,52	-18%
	MENFI	45	383,08	36%
	SCIACCA	122	311,90	-16%
	SANTA MARGHERITA DI BELICE	18	299,80	0%
	MONTEVAGO	7	258,02	-50%
	CALTABELLOTTA	7	217,32	-75%
	SAMBUCA DI SICILIA	10	185,70	-38%
LERCARA FRIDDI		76	288,94	-7%
	PALAZZO ADRIANO	13	707,29	18%
	VALLEDOLMO	11	343,21	267%
	LERCARA FRIDDI	20	323,05	-5%
	PRIZZI	11	255,52	-61%
	VICARI	6	247,63	-14%
	ALIA	7	211,23	0%
	CASTRONOVO DI SICILIA	5	175,81	400%
	ROCCAPALUMBA	3	137,43	-25%
NOTO		287	287,22	-10%
	PORTOPALO DI CAPO PASSERO	32	850,84	39%
	PACHINO	81	376,67	16%
	AVOLA	105	346,15	-1%
	NOTO	39	164,02	-17%
	ROSOLINI	30	146,02	-59%
LICATA		157	282,41	-28%
	PALMA DI MONTECHIARO	70	329,40	-20%
	LICATA	87	253,34	-34%

GELA		312	278,52	8%
	BUTERA	24	576,51	26%
	GELA	225	313,77	28%
	MAZZARINO	23	208,28	-28%
	NISCEMI	40	159,31	-34%
SAN CATALDO		91	277,43	28%
	MILENA	21	773,77	110%
	BOMPENSIERE	3	588,24	---
	MARIANOPOLI	5	306,37	0%
	SAN CATALDO	53	252,40	15%
	MONTEDORO	2	143,58	-67%
	SERRADIFALCO	7	126,04	75%
CORLEONE		63	275,04	66%
	CONTESSA ENTELLINA	9	598,01	80%
	CHIUSA SCLAFANI	13	506,63	160%
	GIULIANA	8	465,66	0%
	BISACQUINO	9	216,61	350%
	CORLEONE	21	201,50	91%
	CAMPOFIORITO	2	171,67	-33%
	ROCCAMENA	1	72,73	-75%
MAZARA DEL VALLO		178	270,99	-23%
	VITA	6	333,52	0%
	MAZARA DEL VALLO	161	321,17	-17%
	SALEMI	11	110,12	-56%
	GIBELLINA	0	0,00	-100%
AGRIGENTO		368	268,03	-23%
	JOPPOLO GIANCAXIO	6	565,50	50%
	FAVARA	104	329,10	-10%
	AGRIGENTO	156	280,39	-22%
	RAFFADALI	31	255,35	-24%
	REALMONTE	10	228,78	-44%
	ARAGONA	20	228,75	43%
	COMITINI	2	225,48	-50%
	PORTO EMPEDOCLE	29	187,27	-45%
	SANTA ELISABETTA	4	187,18	-43%
	SICULIANA	6	147,13	-67%
	SANT'ANGELO MUXARO	0	0,00	-100%
AUGUSTA		128	267,88	4%
	AUGUSTA	117	337,36	29%
	MELILLI	11	83,96	-66%
TAORMINA		141	255,71	-7%
	GRANITI	16	1123,60	129%
	MOIO ALCANTARA	4	600,60	---

MONGIUFFI MELIA	3	558,66	50%
FORZA D'AGRÒ	4	473,93	33%
SANTA DOMENICA VITTORIA	4	459,24	33%
FRANCAVILLA DI SICILIA	12	334,26	140%
CESARÒ	7	321,25	-13%
GIARDINI-NAXOS	25	275,85	9%
SANTA TERESA DI RIVA	25	268,44	-32%
GAGGI	7	228,01	17%
TAORMINA	23	220,48	-28%
SAVOCA	3	176,26	-40%
SAN TEODORO	2	163,13	---
MALVAGNA	1	156,74	0%
CASALVECCHIO SICULO	1	136,43	0%
SANT'ALESSIO SICULO	2	131,15	-33%
CASTELMOLA	1	95,15	0%
LETOJANNI	1	35,59	-88%
ROCCELLA VALDEMONE	0	0,00	---
ROCCAFIORITA	0	0,00	-100%
GALLODORO	0	0,00	---
MOTTA CAMASTRA	0	0,00	-100%
ANTILLO	0	0,00	---
LIMINA	0	0,00	-100%
MODICA	293	254,49	-20%
MODICA	152	284,78	-25%
SCICLI	63	234,99	-7%
POZZALLO	44	232,63	-19%
ISPICA	34	212,06	-19%
RAGUSA	244	250,93	-13%
CHIARAMONTE GULFI	32	400,80	-3%
RAGUSA	182	250,38	-12%
GIARRATANA	6	214,52	50%
MONTEROSSO ALMO	6	212,54	-25%
SANTA CROCE CAMERINA	18	164,47	-42%
CEFALU'	108	248,93	-48%
LASCARI	18	492,88	29%
SAN MAURO CASTELVERDE	6	434,78	-14%
CASTELBUONO	34	415,80	-59%
CEFALÙ	29	208,96	-49%
CAMPOFELICE DI ROCCELLA	15	198,81	-32%
GRATTERI	1	115,34	-67%
COLLESANO	4	107,53	-50%
ISNELLO	1	75,24	-90%
POLLINA	0	0,00	-100%

SIRACUSA		449	242,12	-22%
	SOLARINO	32	425,76	7%
	FERLA	9	389,44	-36%
	SIRACUSA	292	250,76	-25%
	CANICATTINI BAGNI	16	243,68	-27%
	PRIOLO GARGALLO	25	219,14	39%
	PALAZZOLO ACREIDE	17	207,49	-6%
	FLORIDIA	40	188,16	-35%
	BUCCHERI	3	171,92	-70%
	SORTINO	13	156,44	-7%
	CASSARO	1	138,31	-50%
	BUSCEMI	1	103,41	---
NICOSIA		71	235,61	-29%
	CERAMI	7	380,64	17%
	CAPIZZI	10	348,07	-23%
	TROINA	23	268,32	-45%
	NICOSIA	30	234,03	-9%
	GAGLIANO CASTELFERRATO	1	29,99	-75%
	SPERLINGA	0	0,00	-100%
TRAPANI		303	232,21	-20%
	CUSTOMACI	25	475,47	213%
	BUSETO PALIZZOLO	12	428,27	100%
	FAVIGNANA	14	314,75	-42%
	PACECO	29	267,92	-26%
	TRAPANI	159	246,57	-21%
	SAN VITO LO CAPO	11	229,12	-15%
	ERICE	41	155,64	-29%
	VALDERICE	12	104,13	-63%
CANICATTI'		176	225,31	0%
	CAMASTRA	10	522,19	100%
	RAVANUSA	39	373,10	8%
	CAMPOBELLO DI LICATA	23	252,94	-4%
	CANICATTÌ	78	227,11	4%
	RACALMUTO	12	159,74	71%
	CASTROFILIPPO	3	115,52	-50%
	NARO	8	114,66	-53%
	GROTTE	3	57,44	-50%
PIAZZA ARMERINA		96	222,11	-15%
	AIDONE	12	284,63	-8%
	PIAZZA ARMERINA	53	255,43	51%
	BARRAFRANCA	23	193,49	-50%
	PIETRAPERZIA	8	125,61	-58%
ALCAMO		144	220,63	-23%

	CALATAFIMI-SEGESTA	23	371,21	-47%
	CASTELLAMMARE DEL GOLFO	30	207,27	-27%
	ALCAMO	91	204,04	-12%
CALTAGIRONE		165	219,92	-30%
	CALTAGIRONE	114	317,64	-16%
	SAN MICHELE DI GANZARIA	7	243,48	-30%
	SAN CONO	5	208,59	25%
	MAZZARRONE	8	203,20	33%
	VIZZINI	9	157,62	-10%
	GRAMMICHELE	15	120,75	-73%
	MINEO	4	82,53	-69%
	MIRABELLA IMBACCARI	3	71,50	0%
	LICODIA EUBEA	0	0,00	-100%
CALTANISSETTA		187	216,44	-16%
	RESUTTANO	8	454,55	-20%
	RIESI	31	294,34	-26%
	SOMMATINO	18	281,91	-22%
	DELIA	9	229,71	-44%
	CALTANISSETTA	116	196,40	-7%
	SANTA CATERINA VILLARMOZA	5	105,51	-29%
CARINI		185	215,86	-26%
	CAPACI	36	319,66	3%
	ISOLA DELLE FEMMINE	21	299,96	-16%
	CINISI	31	261,69	-31%
	TERRASINI	28	222,13	-10%
	CARINI	63	162,16	-39%
	TORRETTA	6	144,89	-45%
PALAGONIA		119	212,87	-29%
	RADDUSA	14	498,93	-44%
	MILITELLO IN VAL DI CATANIA	18	267,54	100%
	PALAGONIA	37	236,44	9%
	CASTEL DI IUDICA	8	185,53	-50%
	RAMACCA	17	165,53	-50%
	SCORDIA	25	154,91	-49%
PATERNO'		158	205,67	-24%
	BELPASSO	68	246,33	0%
	PATERNÒ	83	184,16	-35%
	RAGALNA	7	168,84	-46%
PALERMO		1442	201,01	-24%
	PIANA DEGLI ALBANESI	21	375,81	-13%
	PALERMO	1286	203,86	-23%
	MONREALE	72	187,74	-30%
	VILLABATE	34	174,06	-26%

	ALTOFONTE	16	162,32	-54%
	BELMONTE MEZZAGNO	12	109,82	-8%
	USTICA	1	76,57	0%
	SANTA CRISTINA GELA	0	0,00	-100%
ACIREALE		269	199,00	-37%
	SANTA VENERINA	30	360,53	-17%
	ACI BONACCORSI	8	229,23	-33%
	ACIREALE	108	214,21	-35%
	ZAFFERANA ETNEA	18	194,09	-28%
	ACI SANT'ANTONIO	34	190,33	-44%
	ACI CATENA	46	164,76	-51%
	ACI CASTELLO	25	139,74	-24%
CATANIA		703	195,76	-34%
	MOTTA SANT'ANASTASIA	24	199,87	-23%
	CATANIA	589	197,44	-32%
	MISTERBIANCO	90	184,49	-46%
LAMPEDUSA E LINOSA		12	188,68	0%
	LAMPEDUSA E LINOSA	12	188,68	0%
GRAVINA DI CATANIA		345	187,50	-29%
	SANT'AGATA LI BATTIATI	31	332,26	-11%
	SAN GREGORIO DI CATANIA	29	253,28	-9%
	TREMESTIERI ETNEO	47	238,97	-23%
	CAMPOROTONDO ETNEO	11	212,68	-8%
	NICOLOSI	16	210,19	-45%
	VALVERDE	15	193,60	-38%
	GRAVINA DI CATANIA	47	188,28	-24%
	SAN GIOVANNI LA PUNTA	42	179,04	-35%
	SAN PIETRO CLARENZA	13	158,02	-19%
	MASCALUCIA	48	151,15	-20%
	VIAGRANDE	12	138,41	-43%
	PEDARA	20	135,07	-33%
	TRECASTAGNI	14	125,73	-65%
VITTORIA		192	186,93	-17%
	ACATE	25	237,10	4%
	COMISO	68	227,90	-21%
	VITTORIA	99	158,83	-19%
AGIRA		63	182,14	-42%
	ASSORO	16	330,99	-38%
	NISSORIA	5	177,24	-38%
	REGALBUTO	11	162,31	-21%
	AGIRA	12	156,25	-37%
	LEONFORTE	19	152,29	-54%

PARTINICO		123	173,51	-15%
	BORGETTO	22	312,01	83%
	TRAPPETO	9	297,03	200%
	BALESTRATE	17	277,87	-23%
	GIARDINELLO	4	175,82	-67%
	PARTINICO	51	166,91	-19%
	SAN GIUSEPPE JATO	10	123,23	43%
	SAN CIPIRELLO	5	100,56	-64%
	MONTELEPRE	4	69,11	-50%
	CAMPOREALE	1	33,52	-67%
PETRALIA SOTTANA		40	172,24	-33%
	BLUFI	5	563,06	-17%
	PETRALIA SOTTANA	10	404,86	150%
	POLIZZI GENEROSA	8	269,91	167%
	ALIMENA	4	228,18	33%
	CASTELLANA SICULA	5	163,61	0%
	PETRALIA SOPRANA	4	133,65	-50%
	BOMPIETRO	1	82,03	-94%
	GANGI	3	48,68	-57%
	GERACI SICULO	0	0,00	-100%
MISTRETTA		26	171,40	-32%
	CASTEL DI LUCIO	5	424,81	67%
	REITANO	3	410,96	-40%
	TUSA	7	267,28	133%
	SANTO STEFANO DI CAMASTRA	6	137,30	-45%
	MISTRETTA	5	114,31	-50%
	MOTTA D'AFFERMO	0	0,00	-100%
	PETTINEO	0	0,00	-100%
BRONTE		61	170,22	-41%
	BRONTE	38	208,45	-50%
	MANIACE	6	159,87	50%
	RANDAZZO	15	145,76	-25%
	MALETTO	2	56,13	-50%
LIPARI		24	160,67	-25%
	MALFA	2	205,34	100%
	LIPARI	22	176,93	-24%
	SANTA MARINA SALINA	0	0,00	---
	LENI	0	0,00	-100%
PANTELLERIA		11	149,97	-59%
	PANTELLERIA	11	149,97	-59%
MISILMERI		81	149,39	-36%
	VENTIMIGLIA DI SICILIA	7	384,40	-50%
	CIMINNA	13	377,58	8%

	BAUCINA	5	271,89	-17%
	MEZZOJUSO	6	224,05	-50%
	MISILMERI	40	139,63	-20%
	MARINEO	7	113,14	-61%
	BOLOGNETTA	3	74,48	-63%
	CAMPOFELICE DI FITALIA	0	0,00	---
	CEFALÀ DIANA	0	0,00	-100%
	VILAFRATI	0	0,00	-100%
	GODRANO	0	0,00	-100%
LENTINI		65	128,47	-37%
	CARLENTINI	27	158,45	-33%
	LENTINI	27	123,98	-36%
	FRANCOFONTE	11	93,41	-48%
ADRANO		77	120,34	-29%
	SANTA MARIA DI LICODIA	14	189,55	-22%
	BIANCAVILLA	30	131,26	-32%
	ADRANO	33	97,79	-30%
CASTELTERMINI		24	115,70	-4%
	CASTELTERMINI	14	190,58	8%
	SAN GIOVANNI GEMINI	6	79,66	500%
	CAMMARATA	4	68,19	-64%
BAGHERIA		108	112,10	-36%
	ALTAVILLA MILICIA	20	237,47	-20%
	FICARAZZI	14	109,58	-7%
	BAGHERIA	56	106,25	-40%
	SANTA FLAVIA	11	101,21	-50%
	CASTELDACCIA	7	60,51	-46%
TERMINI IMERESE		64	107,96	-67%
	TRABIA	21	202,10	-52%
	CACCAMO	9	116,50	-65%
	TERMINI IMERESE	27	107,87	-67%
	MONTEMAGGIORE BELSITO	3	100,94	-40%
	ALIMINUSA	1	91,58	-86%
	SCIARA	1	39,53	-67%
	CALTAVUTURO	1	27,82	-67%
	CERDA	1	20,24	-94%
	SCLAFANI BAGNI	0	0,00	---
	SCILLATO	0	0,00	-100%
Totale complessivo		11411	237,66	-22%

ALLEGATO 2: Vaccinati con almeno una dose e immunizzati per provincia e comune di residenza

Si rappresentano le percentuali di copertura suddivise in due categorie di target: 5-11 anni e over 12 anni. Eventuali soglie raggiunte, maggiori del 100%, sono riconducibili ad un possibile incremento della popolazione residente, presso un determinato comune, rispetto al target ISTAT rilevato.



Agrigento

27/12/2020 - 23/08/2022

Target residenti vaccinati per provincia di residenza

FasciaComuni	05-11		Over 12 anni		Totale	
Comune	% vaccinati con almeno una dose	% con ciclo primario completato	% vaccinati con almeno una dose	% con ciclo primario completato	% vaccinati con almeno una dose	% con ciclo primario completato
Agrigento	41,06%	36,00%	96,53%	94,82%	93,21%	91,29%
Alessandria della Rocca	43,90%	41,46%	94,88%	92,89%	92,30%	90,28%
Aragona	53,57%	46,99%	96,40%	96,43%	93,72%	93,34%
Bivona	42,25%	41,55%	95,64%	94,85%	93,24%	92,44%
Burgio	58,06%	52,42%	96,68%	96,76%	94,69%	94,48%
Calamonaci	43,48%	37,68%	88,40%	88,13%	85,70%	85,09%
Caltabellotta	35,77%	32,12%	93,89%	93,73%	91,34%	91,02%
Camastra	23,96%	20,83%	89,53%	87,88%	86,14%	84,41%
Cammarata	27,99%	21,20%	96,33%	95,61%	91,88%	90,77%
Campobello di Licata	44,29%	36,16%	92,81%	90,86%	89,61%	87,25%
Canicattì	39,52%	35,56%	91,24%	90,50%	87,41%	86,43%
Casteltermini	39,85%	33,93%	94,03%	93,91%	91,08%	90,64%
Castrofilippo	15,25%	14,12%	89,14%	89,92%	83,86%	84,51%
Cattolica Eraclea	29,49%	28,85%	90,46%	89,21%	87,48%	86,26%
Cianciana	58,45%	52,82%	97,10%	96,15%	95,27%	94,10%
Comitini	23,08%	23,08%	99,37%	96,73%	94,69%	92,21%
Favara	37,87%	34,19%	94,85%	93,41%	90,82%	89,22%
Grotte	54,84%	49,10%	96,30%	96,57%	93,99%	93,93%
Joppolo Giancaxio	44,44%	35,19%	93,98%	92,11%	91,35%	89,09%
Lampedusa e Linosa	23,31%	20,05%	91,16%	90,78%	87,04%	86,48%
Licata	13,58%	11,89%	91,71%	90,42%	86,93%	85,61%
Lucca Sicula	60,50%	55,46%	97,11%	95,66%	94,45%	92,74%
Menfi	41,57%	38,76%	94,39%	94,02%	91,24%	90,72%
Montallegro	55,86%	52,41%	92,39%	93,38%	90,07%	90,77%
Montevago	54,67%	54,00%	95,49%	94,44%	93,15%	92,12%
Naro	36,74%	32,60%	90,88%	89,49%	87,98%	86,44%
Palma di Montechiaro	6,07%	5,06%	85,09%	82,23%	79,30%	76,58%
Porto Empedocle	23,87%	21,61%	92,56%	91,31%	88,25%	86,95%
Racalmuto	29,28%	25,60%	93,04%	92,71%	88,97%	88,43%
Raffadali	32,84%	28,40%	95,04%	93,27%	91,07%	89,13%
Ravanusa	21,60%	18,43%	82,68%	81,63%	78,64%	77,46%
Realmonte	40,00%	34,12%	92,66%	90,63%	89,46%	87,20%
Ribera	33,77%	30,49%	91,14%	89,61%	87,59%	85,94%
Sambuca di Sicilia	61,92%	58,94%	97,27%	95,99%	95,22%	93,84%
San Biagio Platani	24,64%	20,29%	94,08%	91,86%	90,65%	88,32%
San Giovanni Gemini	32,70%	27,43%	93,79%	92,73%	89,80%	88,47%
Santa Elisabetta	33,83%	33,08%	97,21%	95,35%	93,14%	91,35%
Santa Margherita di Belice	40,95%	36,51%	95,65%	94,43%	92,68%	91,28%
Sant'Angelo Muxaro	20,59%	20,59%	92,08%	90,76%	87,78%	86,54%
Santo Stefano Quisquina	40,45%	38,76%	96,15%	95,09%	93,70%	92,61%
Sciacca	62,94%	58,30%	96,06%	98,24%	93,93%	95,68%
Siculiana	36,76%	35,29%	91,82%	90,35%	88,97%	87,49%
Villafranca Sicula	41,25%	40,00%	94,21%	93,46%	90,92%	90,14%
Totale	36,43%	32,65%	93,24%	92,41%	89,67%	88,65%



Regione
Siciliana

Riepilogo residenti vaccinati in regione

Caltanissetta

27/12/2020 - 23/08/2022

Target residenti vaccinati per provincia di residenza

FasciaComuni Comune	05-11		Over 12 anni		Totale	
	% vaccinati con almeno una dose	% con ciclo primario completato	% vaccinati con almeno una dose	% con ciclo primario completato	% vaccinati con almeno una dose	% con ciclo primario completato
Acquaviva Platani	26,09%	21,74%	100,38%	100,50%	96,34%	96,22%
Bompensiere	15,00%	10,00%	94,95%	92,63%	91,72%	89,29%
Butera	20,41%	17,55%	83,55%	81,18%	79,73%	77,33%
Caltanissetta	30,95%	25,27%	92,55%	91,29%	88,68%	87,15%
Campofranco	12,73%	12,73%	89,68%	92,87%	86,49%	89,54%
Delia	7,79%	6,15%	89,14%	88,60%	83,88%	83,28%
Gela	12,51%	10,52%	85,42%	81,83%	80,25%	76,77%
Marianopoli	17,57%	17,57%	87,74%	83,72%	84,48%	80,64%
Mazzarino	20,39%	17,66%	89,25%	85,53%	85,22%	81,57%
Milena	53,27%	40,19%	97,19%	96,29%	95,41%	94,01%
Montedoro	41,82%	32,73%	95,14%	93,58%	92,94%	91,07%
Mussomeli	31,91%	23,21%	95,29%	95,93%	91,45%	91,52%
Niscemi	18,49%	13,65%	87,16%	85,83%	82,20%	80,61%
Resuttano	48,75%	42,50%	97,54%	103,94%	95,25%	101,06%
Riesi	9,51%	8,45%	88,92%	88,21%	82,96%	82,23%
San Cataldo	25,60%	21,04%	93,34%	92,74%	88,70%	87,83%
Santa Caterina Villarmosa	21,83%	19,05%	94,65%	98,25%	90,66%	93,90%
Serradifalco	27,89%	23,81%	93,67%	93,02%	90,08%	89,24%
Sommatino	31,17%	23,58%	91,68%	90,95%	88,05%	86,91%
Sutera	33,33%	28,89%	96,42%	97,49%	93,97%	94,83%
Vallelunga Pratameno	8,42%	5,94%	89,55%	91,30%	84,18%	85,65%
Villalba			89,40%	93,11%	84,30%	87,79%
Totale	20,85%	16,98%	89,54%	88,15%	85,05%	83,50%



Target residenti vaccinati per provincia di residenza

FasciaComuni	05-11		Over 12 anni		Totale	
Comune	% vaccinati con almeno una dose	% con ciclo primario completato	% vaccinati con almeno una dose	% con ciclo primario completato	% vaccinati con almeno una dose	% con ciclo primario completato
Aci Bonaccorsi	18,82%	16,47%	86,52%	84,03%	81,37%	78,90%
Aci Castello	22,40%	19,90%	81,94%	79,79%	78,35%	76,18%
Aci Catena	10,98%	9,29%	82,33%	80,23%	76,78%	74,71%
Aci Sant'Antonio	15,09%	12,76%	84,31%	82,39%	78,90%	76,95%
Acireale	12,92%	10,00%	86,32%	84,23%	81,66%	79,51%
Adrano	6,73%	5,88%	84,39%	81,85%	78,13%	75,73%
Belpasso	9,63%	8,45%	81,96%	79,12%	75,88%	73,18%
Biancavilla	12,45%	10,53%	88,76%	86,16%	82,36%	79,82%
Bronte	10,99%	9,10%	90,03%	87,42%	84,78%	82,22%
Calatabiano	9,97%	8,04%	89,18%	89,42%	84,18%	84,28%
Caltagirone	21,00%	16,42%	93,78%	96,16%	89,18%	91,11%
Camporotondo Etneo	6,33%	5,40%	78,89%	75,16%	70,85%	67,43%
Castel di Iudica	4,15%	4,15%	83,68%	81,16%	79,04%	76,66%
Castiglione di Sicilia	23,31%	20,25%	91,70%	88,12%	87,71%	84,16%
Catania	15,25%	12,75%	97,46%	94,02%	91,68%	88,31%
Fiumefreddo di Sicilia	16,87%	14,24%	86,37%	84,29%	81,81%	79,70%
Giarre	18,71%	16,75%	88,13%	85,32%	83,80%	81,04%
Grammichele	7,65%	5,46%	89,77%	90,58%	84,07%	84,68%
Gravina di Catania	16,91%	15,08%	79,04%	76,50%	74,80%	72,30%
Licodia Eubea	8,70%	8,70%	91,18%	88,41%	86,18%	83,58%
Linguaglossa	15,58%	14,61%	88,91%	86,72%	84,29%	82,18%
Maletto	15,98%	13,70%	94,73%	93,04%	89,69%	87,97%
Maniace	5,26%	4,28%	82,05%	78,97%	75,48%	72,58%
Mascali	17,01%	15,49%	82,92%	80,38%	78,41%	75,94%
Mascalucia	12,61%	10,72%	79,10%	76,07%	73,75%	70,81%
Mazzarrone	8,47%	6,78%	91,75%	90,97%	85,20%	84,34%
Militello in Val di Catania	5,71%	5,14%	85,44%	85,81%	81,12%	81,45%
Milo	33,93%	32,14%	88,12%	86,01%	85,10%	83,02%
Mineo	19,77%	16,35%	83,27%	84,42%	79,73%	80,62%
Mirabella Imbaccari	10,38%	5,19%	91,24%	90,09%	87,00%	85,63%
Misterbianco	8,27%	6,72%	79,19%	76,24%	72,94%	70,11%
Motta Sant'Anastasia	10,44%	8,66%	81,88%	79,03%	75,87%	73,11%
Nicolosi	10,87%	9,71%	78,31%	75,19%	73,56%	70,58%
Palagonia	3,20%	2,87%	83,32%	84,36%	76,74%	77,67%
Paternò	10,75%	9,28%	88,45%	85,22%	82,67%	79,56%
Pedara	15,73%	13,14%	77,79%	75,17%	72,71%	70,09%
Piedimonte Etneo	9,50%	8,68%	84,35%	82,26%	79,50%	77,50%
Raddusa	12,18%	9,14%	90,25%	88,84%	84,53%	83,00%
Ragalna	11,11%	9,26%	71,91%	70,08%	67,75%	65,92%
Ramacca	10,63%	8,53%	87,05%	88,03%	81,46%	82,21%
Randazzo	8,98%	7,94%	87,66%	84,97%	83,07%	80,47%
Riposto	16,28%	14,17%	84,24%	81,76%	79,89%	77,44%
San Cono	14,47%	12,50%	92,20%	90,44%	87,08%	85,30%
San Giovanni la Punta	19,28%	17,00%	82,41%	80,16%	77,82%	75,57%
San Gregorio di Catania	31,59%	28,63%	83,92%	81,73%	80,38%	78,14%
San Michele di Ganzaria	13,79%	9,66%	89,74%	88,15%	85,79%	84,07%
San Pietro Clarenza	9,58%	8,66%	77,09%	73,66%	70,49%	67,31%
Santa Maria di Licodia	15,61%	14,39%	81,68%	79,05%	76,32%	73,80%
Santa Venerina	11,03%	10,29%	84,20%	81,95%	79,21%	77,06%
Sant'Agata li Battiati	24,60%	21,93%	81,15%	79,66%	77,63%	76,06%
Sant'Alfio	16,47%	15,29%	85,95%	83,64%	81,82%	79,58%
Scordia	17,00%	14,02%	91,69%	89,72%	86,69%	84,66%
Trecastagni	21,13%	18,01%	81,82%	79,18%	77,08%	74,40%
Tremestieri Etneo	20,95%	17,11%	80,60%	78,17%	76,74%	74,22%
Valverde	18,62%	16,49%	82,74%	80,79%	77,87%	75,91%
Viagrande	16,83%	14,60%	83,95%	82,19%	78,85%	77,06%
Vizzini	6,08%	5,74%	92,71%	89,55%	88,04%	85,03%
Zafferana Etnea	16,10%	14,01%	85,19%	82,84%	80,35%	78,02%
Totale	13,88%	11,78%	87,85%	85,80%	82,52%	80,47%



Regione
Siciliana

Riepilogo residenti vaccinati in regione

Enna

27/12/2020 - 23/08/2022

Target residenti vaccinati per provincia di residenza

FasciaComuni	05-11		Over 12 anni		Totale	
Comune	% vaccinati con almeno una dose	% con ciclo primario completato	% vaccinati con almeno una dose	% con ciclo primario completato	% vaccinati con almeno una dose	% con ciclo primario completato
Agira	10,17%	9,54%	86,88%	83,87%	81,87%	79,02%
Aidone	13,17%	9,76%	93,82%	94,03%	89,78%	89,81%
Assoro	25,41%	24,18%	86,50%	86,25%	83,32%	83,02%
Barrafranca	14,78%	13,17%	88,14%	85,91%	83,36%	81,18%
Calascibetta	28,38%	20,96%	92,77%	94,72%	89,06%	90,47%
Catenanuova	9,36%	7,69%	84,74%	82,69%	79,51%	77,49%
Centuripe	4,64%	3,21%	85,58%	84,50%	80,97%	79,87%
Cerami	17,59%	16,67%	97,98%	98,81%	93,13%	93,86%
Enna	36,25%	30,96%	94,10%	94,76%	90,95%	91,29%
Gagliano Castelferrato	44,65%	42,14%	90,96%	91,22%	88,67%	88,80%
Leonforte	19,82%	18,04%	93,76%	93,46%	88,92%	88,52%
Nicosia	26,02%	24,21%	92,32%	93,43%	88,79%	89,75%
Nissoria	23,12%	19,65%	84,43%	84,43%	80,50%	80,28%
Piazza Armerina	15,20%	13,10%	87,50%	87,26%	83,36%	83,01%
Pietraperzia	38,75%	35,50%	92,73%	92,49%	89,21%	88,77%
Regalbuto	22,37%	20,05%	88,25%	87,49%	84,32%	83,47%
Sperlinga	21,43%	17,86%	93,75%	93,90%	90,79%	90,79%
Troina	28,08%	23,97%	95,17%	95,69%	91,42%	91,69%
Valguarnera Caropepe	13,91%	12,14%	89,47%	90,46%	84,42%	85,22%
Villarosa	26,58%	19,83%	93,17%	92,95%	89,46%	88,87%
Totale	22,41%	19,59%	90,62%	90,57%	86,61%	86,40%



Target residenti vaccinati per provincia di residenza

FasciaComuni	05-11		Over 12 anni		Totale	
Comune	% vaccinati con almeno una dose	% con ciclo primario completato	% vaccinati con almeno una dose	% con ciclo primario completato	% vaccinati con almeno una dose	% con ciclo primario completato
Acquedolci	20,98%	18,53%	86,75%	86,29%	83,16%	82,59%
Alcara li Fusi	5,80%	4,35%	95,01%	93,59%	91,37%	89,95%
Ali	1,79%	0,00%	75,67%	69,83%	69,36%	63,87%
Ali Terme	1,35%	0,68%	76,83%	74,02%	71,93%	69,25%
Antillo	5,66%	3,77%	90,86%	89,27%	85,27%	83,66%
Barcellona Pozzo di Gotto	13,06%	11,79%	93,01%	94,56%	87,41%	88,76%
Basicò	12,50%	6,25%	93,79%	95,39%	91,26%	92,62%
Brolo	42,61%	38,07%	95,54%	98,50%	92,15%	94,63%
Capizzi	4,04%	3,54%	87,76%	86,59%	81,77%	80,64%
Capo d'Orlando	35,68%	30,64%	90,84%	91,21%	87,53%	87,57%
Capri Leone	21,80%	18,80%	89,21%	89,75%	84,86%	85,18%
Caronia	24,04%	20,22%	91,19%	89,75%	87,04%	85,45%
Casalvecchio Siculo	3,03%	3,03%	86,90%	83,18%	82,98%	79,43%
Castel di Lucio	67,80%	62,71%	95,22%	93,28%	93,80%	91,71%
Castell'Umberto	15,56%	12,59%	86,64%	85,50%	83,15%	81,91%
Castelmola	7,02%	7,02%	80,23%	79,60%	76,09%	75,50%
Castroreale	15,89%	14,02%	88,75%	88,26%	85,13%	84,57%
Cesarò	0,92%	0,92%	91,93%	87,56%	87,21%	83,07%
Condò			80,42%	78,30%	76,98%	74,94%
Falcone	13,41%	12,80%	88,44%	89,53%	83,79%	84,78%
Ficarra	50,00%	47,62%	92,71%	92,95%	91,30%	91,46%
Fiumedinisi	1,11%	1,11%	69,52%	65,92%	64,39%	61,05%
Floresta			80,00%	77,53%	77,73%	75,33%
Fondachelli-Fantina	5,56%	5,56%	85,25%	86,30%	82,34%	83,35%
Forza d'Agrò	7,69%	7,69%	87,01%	92,65%	81,94%	87,22%
FrancaVilla di Sicilia	17,13%	13,43%	91,68%	88,21%	87,05%	83,56%
Frazzanò	44,44%	37,04%	93,13%	93,13%	90,86%	90,52%
Furci Siculo	7,41%	7,41%	79,99%	79,00%	75,56%	74,63%
Furnari	5,73%	5,29%	80,82%	81,22%	76,18%	76,54%
Gaggi	10,36%	7,66%	82,50%	79,54%	77,03%	74,09%
Galati Mamertino	38,75%	32,50%	92,06%	90,36%	90,16%	88,30%
Gallodoro	29,41%	29,41%	83,92%	91,96%	81,10%	88,72%
Giardini-Naxos	13,47%	11,84%	82,11%	79,57%	78,27%	75,78%
Gioiosa Marea	19,36%	17,51%	84,55%	85,58%	80,74%	81,61%
Graniti	11,11%	9,88%	87,87%	85,38%	83,32%	80,91%
Gualtieri Sicaminò	5,56%	5,56%	87,25%	85,64%	82,43%	80,92%
Itala	1,33%	1,33%	70,53%	67,24%	66,86%	63,74%
Leni	2,50%	2,50%	77,90%	81,29%	73,33%	76,52%
Letojanni	17,92%	11,56%	87,97%	86,66%	83,48%	81,85%
Librizzi	22,22%	15,28%	90,61%	90,68%	87,34%	87,08%
Limina	3,57%	3,57%	90,20%	88,01%	86,80%	84,69%
Lipari	6,58%	5,75%	84,54%	82,41%	79,77%	77,71%
Longi	17,19%	15,63%	91,34%	89,72%	87,68%	86,07%
Malfa			88,07%	91,28%	83,66%	86,71%
Malvagna	8,70%	8,70%	89,85%	86,02%	86,86%	83,17%
Mandanici			86,68%	86,07%	81,82%	81,24%
Mazzarrà Sant'Andrea	13,92%	11,39%	86,83%	87,71%	82,51%	83,18%
Merì	12,92%	11,80%	89,36%	90,45%	83,14%	84,06%
Messina	17,16%	15,33%	86,56%	83,37%	82,27%	79,16%
Milazzo	17,00%	14,65%	87,54%	86,80%	83,45%	82,61%
Militello Rosmarino	16,95%	16,95%	90,71%	88,66%	86,87%	84,93%
Mirto	28,26%	28,26%	91,54%	90,46%	88,25%	87,23%
Mistretta	38,72%	37,02%	97,26%	96,88%	94,02%	93,57%
Moio Alcantara	12,12%	6,06%	94,00%	90,92%	89,85%	86,62%
Monforte San Giorgio	23,81%	18,25%	85,38%	84,35%	82,23%	80,97%
Mongiuffi Melia			90,94%	94,88%	87,83%	91,63%
Montagnareale	14,81%	14,81%	85,90%	88,10%	81,66%	83,73%
Montalbano Elicona	7,50%	7,50%	91,13%	89,19%	87,68%	85,82%
Motta Camastra	12,77%	6,38%	83,63%	81,04%	79,36%	76,54%
Motta d'Affermo	14,29%	9,52%	90,80%	88,14%	88,37%	85,65%
Naso	21,74%	19,25%	91,40%	91,55%	88,07%	88,10%
Nizza di Sicilia	10,05%	8,54%	80,94%	77,88%	76,79%	73,82%
Novara di Sicilia	8,20%	6,56%	88,95%	90,62%	84,62%	86,12%
Oliveri	7,48%	6,54%	88,02%	87,06%	83,66%	82,70%
Pace del Mela	18,04%	16,49%	84,39%	83,77%	79,88%	79,19%
Pagliara	7,41%	7,41%	78,93%	77,84%	75,31%	74,27%
Patti	24,94%	21,83%	90,27%	89,86%	86,15%	85,57%
Pettineo	18,00%	16,00%	88,35%	87,83%	85,40%	84,82%
Piraino	36,12%	34,36%	90,95%	92,93%	87,54%	89,29%
Raccuja	23,53%	23,53%	95,24%	99,88%	92,45%	96,91%
Reitano	21,95%	21,95%	89,35%	87,13%	85,50%	83,40%
Roccafiorita			114,86%	118,86%	114,20%	118,18%
Roccalumera	9,45%	5,47%	82,09%	79,43%	78,22%	75,48%
Roccavaldina	12,00%	10,00%	87,96%	85,97%	83,98%	81,99%
Roccella Valdemone			92,56%	89,50%	87,39%	84,50%
Rodi Milici	21,84%	20,69%	87,23%	88,46%	84,17%	85,30%
Rometta	16,15%	14,62%	79,95%	78,15%	75,99%	74,21%
San Filippo del Mela	16,39%	15,22%	81,22%	80,95%	76,93%	76,61%
San Fratello	9,43%	8,18%	91,35%	89,83%	87,26%	85,76%
San Marco d'Alunzio	40,70%	29,07%	97,07%	97,61%	94,32%	94,26%
San Pier Niceto	14,29%	14,29%	99,50%	90,22%	94,99%	86,21%
San Piero Patti	11,11%	10,26%	90,84%	90,43%	87,17%	86,73%
San Salvatore di Fitalia	48,21%	35,71%	93,89%	93,99%	91,58%	91,03%
San Teodoro	7,25%	7,25%	86,85%	82,74%	82,22%	78,35%
Santa Domenica Vittoria	2,78%	2,78%	93,46%	92,73%	89,61%	88,90%
Santa Lucia del Mela	9,85%	9,47%	87,03%	85,14%	82,21%	80,41%
Santa Marina Salina			79,85%	84,66%	76,00%	80,58%
Santa Teresa di Riva	8,50%	7,58%	80,86%	78,22%	76,50%	73,96%
Sant'Agata di Militello	28,19%	22,89%	92,08%	90,58%	88,73%	87,04%
Sant'Alessio Siculo	6,33%	2,53%	75,74%	72,64%	71,99%	68,85%
Sant'Angelo di Brolo	20,44%	14,60%	92,03%	92,14%	88,37%	88,18%
Santo Stefano di Camastra	29,05%	27,80%	90,29%	88,47%	86,77%	84,97%
Saponara	16,20%	13,97%	84,76%	82,90%	81,32%	79,44%
Savoca	8,85%	1,77%	79,05%	75,63%	74,19%	70,51%
Scaletta Zanclea	2,60%	2,60%	75,98%	72,86%	72,86%	69,87%
Sinagra	26,24%	24,82%	90,97%	93,13%	87,18%	89,13%
Spadafora	17,60%	15,45%	85,36%	83,14%	81,83%	79,62%
Taormina	14,59%	12,99%	83,04%	82,70%	79,23%	78,81%
Terme Vigliatore	9,39%	8,41%	88,90%	91,16%	82,96%	84,98%
Torregrotta	13,71%	11,91%	90,21%	87,25%	85,30%	82,42%
Torrenova	22,69%	22,31%	88,73%	88,20%	84,71%	84,19%
Tortorici	11,14%	9,97%	88,44%	86,89%	83,71%	82,18%
Tripi	18,42%	18,42%	89,83%	90,84%	86,09%	87,05%
Tusa	32,04%	30,10%	91,37%	89,17%	88,98%	86,80%
Ucria	25,00%	20,00%	93,22%	107,25%	90,17%	103,35%
Totale	16,90%	14,93%	87,10%	85,73%	82,88%	81,48%



Target residenti vaccinati per provincia di residenza

FasciaComuni	05-11		Over 12 anni		Totale	
Comune	% vaccinati con almeno una dose	% con ciclo primario completato	% vaccinati con almeno una dose	% con ciclo primario completato	% vaccinati con almeno una dose	% con ciclo primario completato
Alia	68,13%	64,29%	96,83%	95,40%	95,20%	93,64%
Alimena	29,17%	25,00%	94,06%	90,90%	91,29%	88,09%
Aliminusa	37,78%	37,78%	91,76%	90,97%	89,47%	88,72%
Altavilla Milicia	41,47%	36,52%	87,31%	87,04%	83,72%	83,08%
Altofonte	24,62%	21,89%	84,19%	83,34%	79,57%	78,58%
Bagheria	36,61%	32,39%	91,44%	91,03%	87,34%	86,65%
Balestrate	35,46%	29,64%	93,97%	90,09%	90,39%	86,39%
Baucina	33,06%	31,40%	91,29%	87,87%	87,29%	84,00%
Belmonte Mezzagno	37,69%	33,45%	92,14%	90,35%	87,67%	85,68%
Bisacchino	32,26%	29,49%	93,51%	90,30%	90,20%	87,01%
Blufi	48,57%	42,86%	90,18%	79,28%	88,51%	77,82%
Bolognetta	32,09%	30,22%	85,69%	84,01%	81,95%	80,26%
Bompietro	52,00%	52,00%	92,76%	87,56%	91,04%	86,05%
Borgetto	24,02%	20,83%	85,38%	81,92%	80,49%	77,04%
Caccamo	16,48%	13,77%	90,57%	88,60%	86,16%	84,15%
Caltavuturo	47,56%	45,73%	94,39%	93,94%	92,20%	91,68%
Campofelice di Fitalia	20,69%	20,69%	91,43%	88,10%	86,86%	83,74%
Campofelice di Roccella	49,44%	45,19%	89,88%	89,40%	87,40%	86,69%
Campofiorito	63,64%	62,12%	95,31%	92,96%	93,46%	91,16%
Camporeale	25,37%	18,05%	91,59%	89,08%	86,86%	84,01%
Capaci	28,47%	24,97%	88,32%	87,21%	83,53%	82,23%
Carini	24,73%	21,78%	86,97%	85,33%	81,63%	79,88%
Castelbuono	51,72%	46,08%	95,14%	95,52%	92,91%	92,98%
Casteldaccia	33,94%	30,64%	89,25%	89,86%	84,83%	85,13%
Castellana Sicula	25,18%	24,46%	96,65%	91,84%	93,30%	88,69%
Castronovo di Sicilia	47,27%	37,27%	94,19%	91,99%	92,31%	89,80%
Cefalà Diana	21,43%	15,71%	95,02%	94,11%	89,61%	88,35%
Cefalù	50,13%	46,59%	95,90%	96,56%	93,30%	93,73%
Cerda	26,30%	24,46%	91,60%	90,99%	87,11%	86,42%
Chiusa Sclafani	51,89%	46,23%	91,70%	89,47%	90,00%	87,62%
Ciminna	29,47%	24,74%	89,70%	87,55%	86,23%	83,93%
Cinisi	37,49%	33,17%	89,13%	87,13%	85,33%	83,15%
Collesano	42,49%	39,38%	93,58%	96,08%	90,83%	93,03%
Contessa Entellina	50,85%	49,15%	98,43%	96,49%	96,50%	94,58%
Corleone	43,62%	37,54%	94,86%	91,49%	91,41%	87,85%
Ficarazzi	29,45%	24,80%	87,61%	87,10%	82,23%	81,34%
Gangi	52,77%	47,56%	97,40%	96,61%	95,11%	94,10%
Geraci Siculo	45,59%	32,35%	101,19%	97,69%	98,92%	95,02%
Giardinello	27,78%	19,14%	90,66%	88,00%	85,93%	82,81%
Giuliana	56,96%	54,43%	97,75%	95,25%	95,83%	93,33%
Godrano	45,59%	35,29%	95,40%	99,90%	92,10%	95,61%
Gratteri	65,96%	57,45%	94,09%	89,43%	92,52%	87,65%
Isnello	45,90%	42,62%	98,64%	106,08%	96,19%	103,13%
Isola delle Femmine	21,69%	19,01%	86,45%	85,82%	81,77%	80,99%
Lascari	59,05%	53,88%	91,40%	90,30%	89,27%	87,90%
Lercara Friddi	38,55%	32,12%	97,69%	95,73%	94,14%	91,92%
Marineo	32,71%	30,85%	90,95%	89,33%	87,26%	85,63%
Mezzojuso	30,63%	29,38%	93,72%	91,82%	89,81%	87,95%
Misilmeri	30,74%	26,55%	89,18%	87,68%	84,32%	82,59%
Monreale	24,43%	20,59%	85,52%	85,12%	80,71%	80,04%
Montelepre	29,00%	23,31%	92,47%	90,10%	88,26%	85,68%
Montemaggiore Belsito	40,00%	36,30%	96,19%	93,65%	93,57%	90,98%
Palazzo Adriano	54,67%	48,00%	116,28%	112,27%	113,70%	109,58%
Palermo	43,18%	36,73%	97,88%	97,05%	94,06%	92,84%
Partinico	25,06%	21,68%	91,65%	87,49%	86,87%	82,76%
Petralia Soprana	30,50%	29,79%	90,27%	85,27%	87,37%	82,58%
Petralia Sottana	54,21%	50,47%	100,52%	89,44%	98,46%	87,71%
Piana degli Albanesi	22,92%	18,40%	88,62%	88,56%	85,13%	84,83%
Polizzi Generosa	42,86%	37,36%	91,60%	89,35%	90,07%	87,72%
Pollina	44,88%	38,58%	93,46%	93,46%	91,21%	90,92%
Prizzi	64,13%	58,74%	96,93%	96,10%	95,19%	94,12%
Roccamena	12,50%	8,75%	92,87%	90,71%	88,03%	85,77%
Roccapalumba	33,64%	31,82%	94,96%	92,41%	91,77%	89,26%
San Cipirello	18,21%	15,52%	85,77%	84,02%	81,04%	79,23%
San Giuseppe Jato	16,30%	13,00%	90,85%	88,22%	85,61%	82,93%
San Mauro Castelverde	30,77%	24,62%	91,02%	88,74%	88,09%	85,62%
Santa Cristina Gela	28,07%	22,81%	87,76%	85,21%	84,21%	81,49%
Santa Flavia	28,81%	25,32%	86,21%	85,27%	81,95%	80,82%
Sciara	22,04%	20,43%	93,95%	92,60%	88,41%	87,04%
Scillato	46,15%	46,15%	98,73%	94,39%	95,27%	91,22%
Sclafani Bagni	27,78%	27,78%	97,25%	95,59%	93,96%	92,39%
Termini Imerese	36,96%	33,17%	93,77%	91,92%	89,97%	87,99%
Terrasini	27,92%	25,22%	87,55%	84,59%	82,95%	80,02%
Torretta	30,75%	26,44%	86,81%	85,79%	81,87%	80,56%
Trabia	28,48%	25,08%	86,56%	84,91%	82,95%	81,18%
Trappeto	16,49%	13,30%	83,73%	80,56%	79,37%	76,21%
Ustica	57,97%	44,93%	97,13%	96,71%	94,97%	93,85%
Valledolmo	29,70%	26,67%	90,90%	90,36%	87,65%	86,98%
Ventimiglia di Sicilia	34,00%	32,00%	95,26%	93,63%	91,78%	90,14%
Vicari	38,35%	33,83%	96,66%	94,67%	93,36%	91,23%
Villabate	21,71%	18,29%	84,42%	82,98%	78,85%	77,23%
Villafraati	31,68%	27,23%	97,88%	99,82%	93,33%	94,83%
Totale	37,77%	32,58%	94,13%	93,20%	90,17%	88,94%



Regione
Siciliana

Riepilogo residenti vaccinati in regione

Ragusa

28/12/2020 - 23/08/2022

Target residenti vaccinati per provincia di residenza

FasciaComuni	05-11		Over 12 anni		Totale	
Comune	% vaccinati con almeno una dose	% con ciclo primario completato	% vaccinati con almeno una dose	% con ciclo primario completato	% vaccinati con almeno una dose	% con ciclo primario completato
Acate	9,58%	6,90%	86,10%	86,26%	80,10%	80,04%
Chiaromonte Gulfi	20,60%	17,59%	87,66%	87,04%	83,87%	83,11%
Comiso	23,02%	19,02%	90,21%	89,16%	85,48%	84,22%
Giarratana	25,83%	21,67%	98,30%	100,77%	95,10%	97,27%
Ispica	32,61%	28,17%	88,73%	86,88%	85,19%	83,17%
Modica	38,75%	32,69%	94,68%	93,14%	90,82%	88,97%
Monterosso Almo	25,21%	24,37%	93,85%	92,78%	90,86%	89,80%
Pozzallo	30,89%	26,43%	90,81%	89,76%	86,50%	85,20%
Ragusa	38,53%	33,19%	95,50%	95,41%	91,87%	91,45%
Santa Croce Camerina	11,92%	10,38%	92,12%	91,32%	86,66%	85,80%
Scicli	34,57%	30,80%	92,00%	90,28%	87,84%	85,97%
Vittoria	23,03%	19,41%	91,20%	89,46%	85,90%	84,01%
Totale	30,05%	25,64%	92,40%	91,43%	88,07%	86,87%



Riepilogo residenti vaccinati in regione

Siracusa

28/12/2020 - 23/08/2022

Target residenti vaccinati per provincia di residenza

FasciaComuni	05-11		Over 12 anni		Totale	
Comune	% vaccinati con almeno una dose	% con ciclo primario completato	% vaccinati con almeno una dose	% con ciclo primario completato	% vaccinati con almeno una dose	% con ciclo primario completato
Augusta	25,70%	22,71%	88,88%	85,24%	85,15%	81,54%
Avola	20,36%	16,94%	91,74%	88,77%	87,00%	84,00%
Buccheri	14,81%	11,11%	90,25%	87,42%	86,67%	83,81%
Buscemi	9,76%	9,76%	90,02%	89,91%	86,53%	86,43%
Canicattini Bagni	30,71%	28,08%	88,64%	85,14%	85,15%	81,70%
Carlentini	15,02%	12,21%	83,28%	81,30%	78,98%	76,95%
Cassaro	23,08%	23,08%	87,94%	88,53%	85,55%	86,12%
Ferla	7,41%	6,67%	90,99%	87,27%	85,94%	82,40%
Floridia	19,37%	15,79%	88,52%	86,20%	83,49%	81,08%
Francofonte	7,39%	6,52%	82,54%	80,02%	77,20%	74,80%
Lentini	20,30%	16,88%	88,15%	85,03%	84,09%	80,95%
Melilli	7,72%	6,81%	88,41%	86,55%	82,73%	80,94%
Noto	21,54%	18,42%	83,49%	81,08%	79,38%	76,93%
Pachino	50,03%	39,50%	92,81%	94,96%	89,80%	91,06%
Palazzolo Acreide	30,68%	26,49%	94,26%	91,81%	90,64%	88,09%
Portopalo di Capo Passero	37,25%	31,76%	88,18%	90,08%	84,59%	85,97%
Priolo Gargallo	23,74%	18,32%	89,22%	88,69%	84,79%	83,93%
Rosolini	21,43%	16,02%	92,09%	89,39%	86,97%	84,08%
Siracusa	23,76%	20,20%	90,80%	89,82%	86,31%	85,16%
Solarino	19,66%	17,56%	86,90%	86,60%	82,00%	81,57%
Sortino	24,06%	19,43%	91,56%	92,06%	87,75%	87,97%
Totale	23,08%	19,34%	89,28%	87,67%	84,92%	83,16%



Riepilogo residenti vaccinati in regione

Trapani

27/12/2020 - 23/08/2022

Target residenti vaccinati per provincia di residenza

FasciaComuni	05-11		Over 12 anni		Totale	
Comune	% vaccinati con almeno una dose	% con ciclo primario completato	% vaccinati con almeno una dose	% con ciclo primario completato	% vaccinati con almeno una dose	% con ciclo primario completato
Alcamo	46,33%	38,71%	94,43%	92,36%	91,36%	88,94%
Buseto Palizzolo	53,33%	44,85%	94,63%	93,33%	92,11%	90,38%
Calatafimi-Segesta	60,18%	54,49%	95,81%	94,27%	93,82%	92,05%
Campobello di Mazara	26,97%	21,76%	87,74%	86,26%	84,01%	82,30%
Castellammare del Golfo	34,39%	30,31%	90,69%	88,93%	87,14%	85,23%
Castelvetrano	29,03%	24,51%	90,83%	88,49%	87,17%	84,70%
Custonaci	38,94%	31,27%	90,47%	88,73%	87,01%	84,87%
Erice	34,75%	30,44%	91,34%	88,90%	87,98%	85,43%
Favignana	27,10%	23,83%	91,03%	89,70%	87,84%	86,42%
Gibellina	46,39%	42,27%	96,12%	93,76%	93,46%	91,01%
Marsala	42,07%	34,41%	95,29%	93,64%	91,96%	89,94%
Mazara del Vallo	32,16%	27,30%	93,60%	90,94%	89,57%	86,76%
Paceco	33,44%	28,33%	90,69%	88,37%	87,15%	84,65%
Pantelleria	14,60%	12,39%	86,91%	83,34%	82,28%	78,80%
Partanna	48,57%	42,29%	93,97%	93,07%	91,33%	90,12%
Petrosino	14,73%	11,27%	80,49%	79,98%	75,71%	74,99%
Poggioreale	21,31%	18,03%	90,28%	89,24%	87,08%	85,94%
Salaparuta	40,74%	33,33%	91,74%	91,39%	88,15%	87,30%
Salemi	36,19%	30,74%	91,46%	89,13%	88,52%	86,03%
San Vito Lo Capo	21,29%	19,28%	87,39%	84,76%	83,83%	81,23%
Santa Ninfa	36,69%	30,58%	96,00%	94,77%	92,48%	90,96%
Trapani	28,82%	24,49%	90,98%	88,50%	87,28%	84,69%
Valderice	39,24%	33,66%	91,32%	89,01%	88,47%	85,98%
Vita	48,72%	43,59%	97,31%	95,28%	95,15%	92,98%
Totale	35,66%	30,11%	92,09%	90,31%	88,64%	86,63%