Ministero della Salute, Istituto Superiore di Sanità
Cabina di Regia ai sensi del DM Salute 30 aprile 2020

Monitoraggio Fase 2 Report settimanale

Report 121/Sintesi

Monitoraggio Fase 2 (DM Salute 30 aprile 2020)
Dati relativi alla settimana 29/08/2022-04/09/2022
(aggiornati al 07/09/2022)

Toscana

Aggiornamento epidemiologico

- Casi totali: 1466988 | Incidenza cumulativa: 39904.09 per 100000
- Casi con data prelievo/diagnosi nella settimana 29/8/2022-4/9/2022: 6781 | Incidenza: 184.45 per 100000
- Rt: 0.98 (CI: 0.71-1.16) [medio 14gg]

Curva epidemica

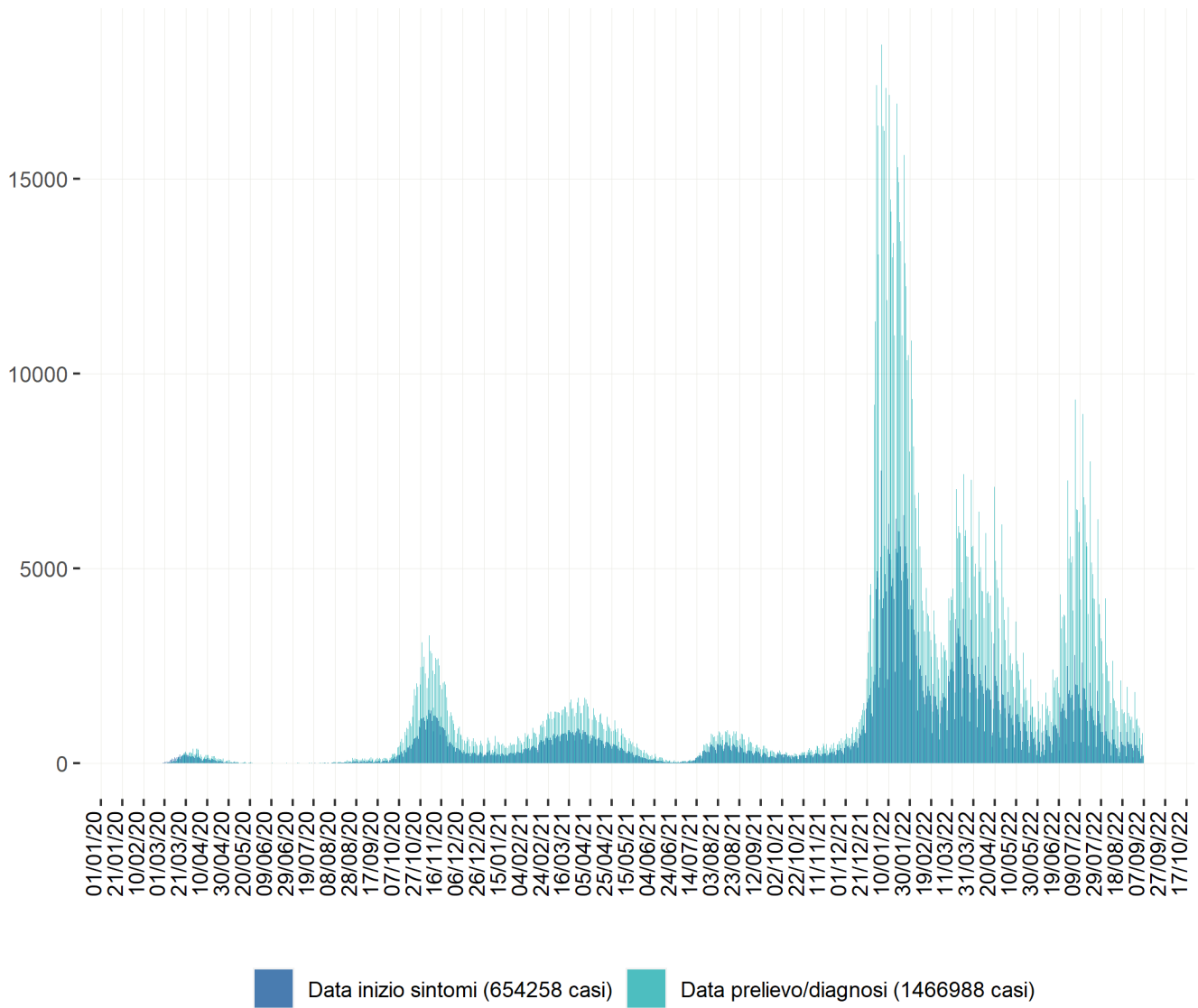

Heatmap - casi

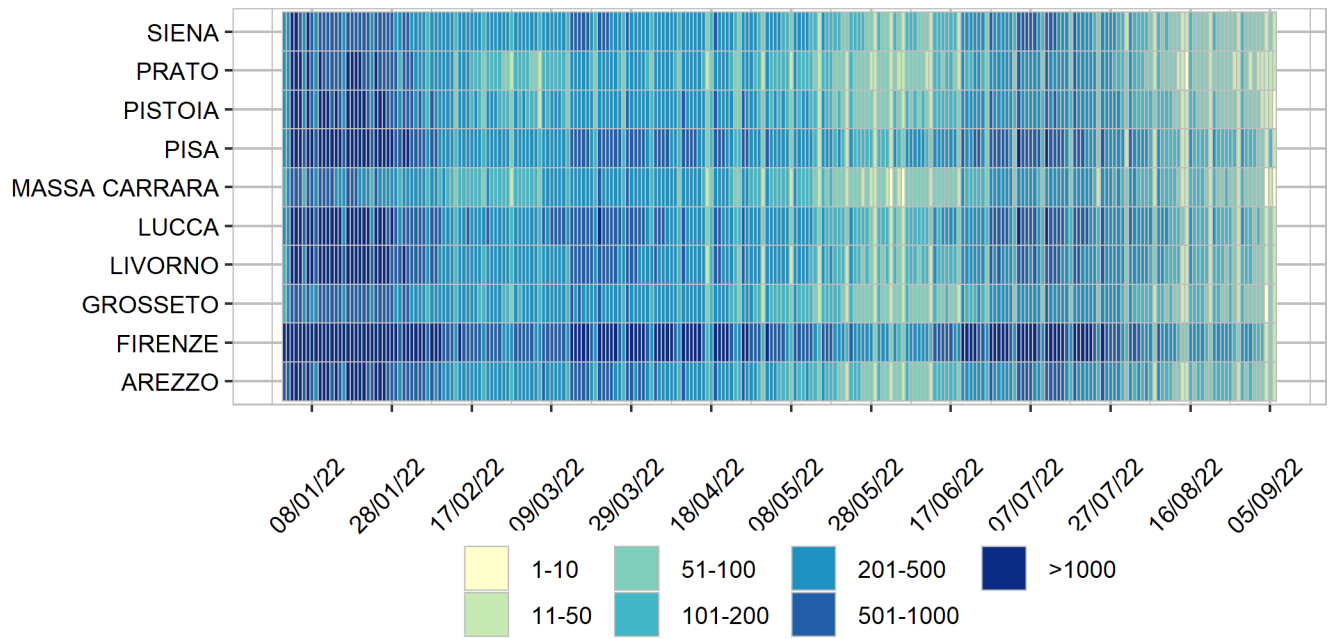

Heatmap - incidenza per 100000

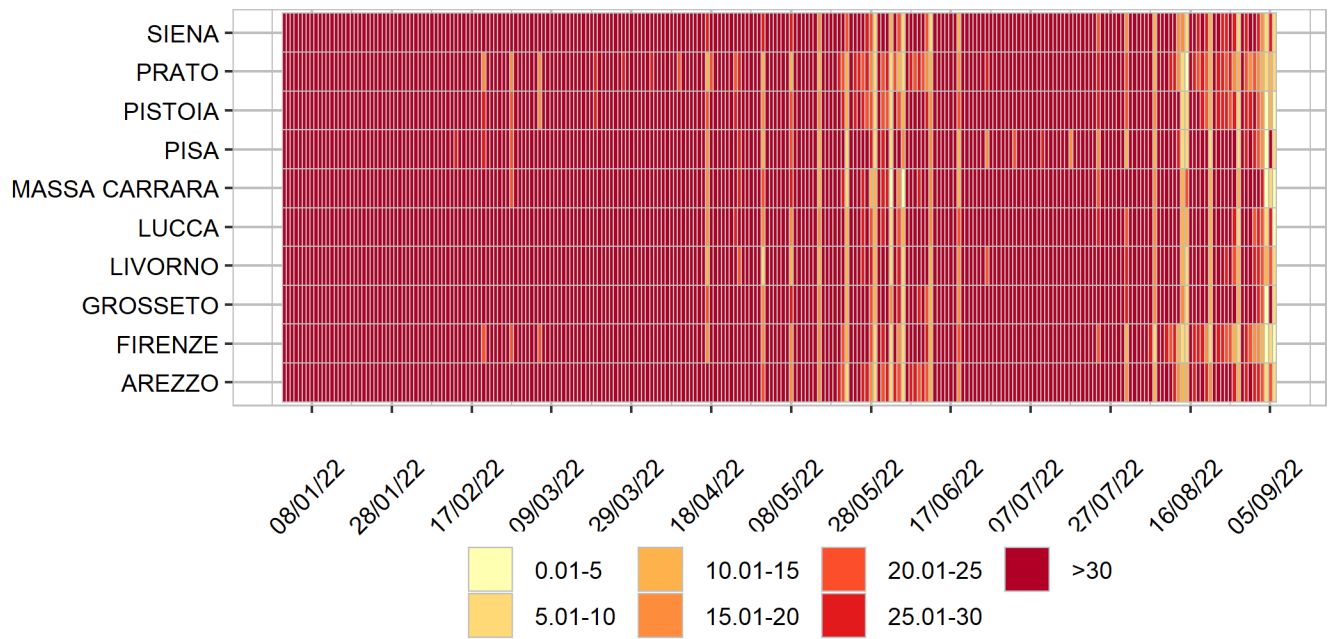

Rappresentazione dei casi di COVID-19 per provincia segnalati nel periodo di monitoraggio
(per garantire il rispetto della privacy individuale, non sono rappresentate province in cui siano stati notificati meno di 5 casi confermati di COVID-19)

Mappa - province (domicilio/residenza - casi con data prelievo/diagnosi: 29/8/2022-4/9/2022)

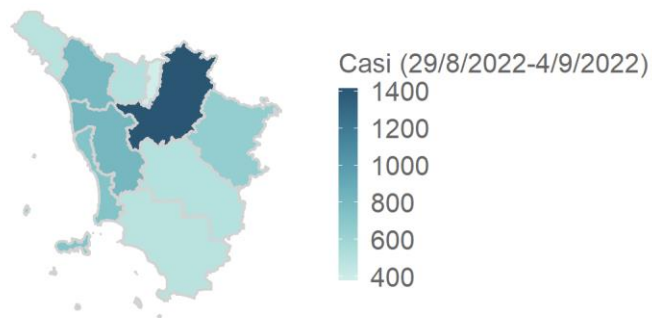

Toscana 6723 casi

Rappresentazione dei casi di COVID-19 per provincia segnalati dall'inizio dell'epidemia
(per garantire il rispetto della privacy individuale, non sono rappresentate province in cui siano stati notificati meno di 5 casi confermati di COVID-19)

Mappa - province (domicilio/residenza)

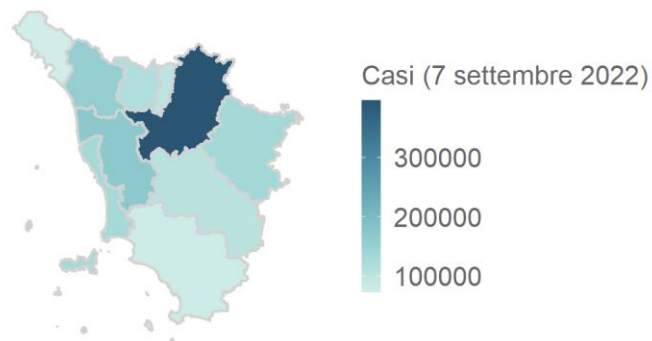

Toscana 1443603 casi