

---

Ministero della Salute, Istituto Superiore di Sanità  
Cabina di Regia ai sensi del DM Salute 30 aprile 2020

---

# Monitoraggio Fase 2 Report settimanale

Report 125/Sintesi

---

Monitoraggio Fase 2 (DM Salute 30 aprile 2020)  
Dati relativi alla settimana 26/09/2022-02/10/2022  
(aggiornati al 05/10/2022)

---

# Sardegna

## Aggiornamento epidemiologico

- Casi totali: 468261 | Incidenza cumulativa: 29652.14 per 100000
- Casi con data prelievo/diagnosi nella settimana 26/9/2022-2/10/2022: 3119 | Incidenza: 197.51 per 100000
- Rt: 1.13 (CI: 0.74-1.8) [medio 14gg]

Curva epidemica

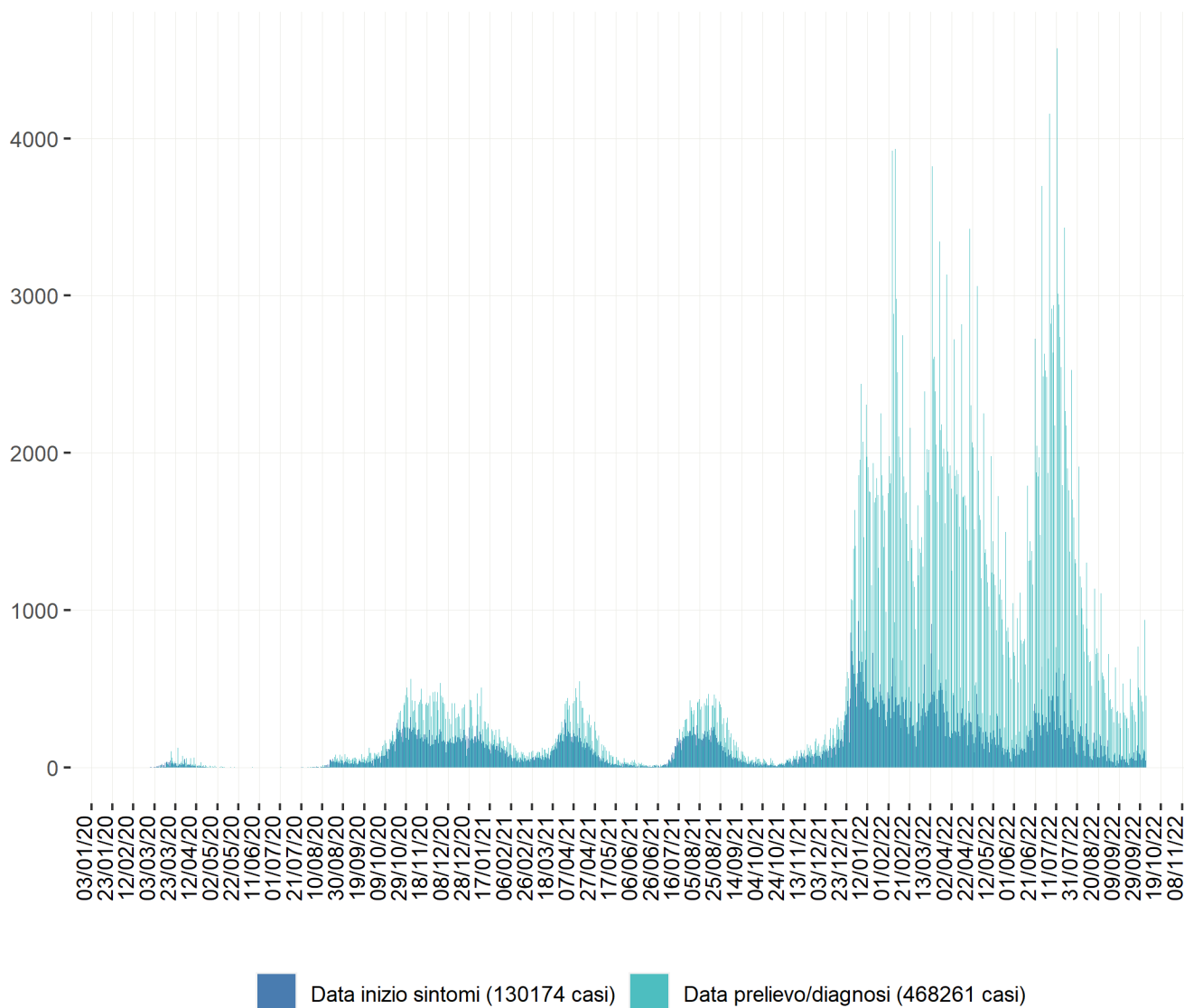

## Heatmap - casi

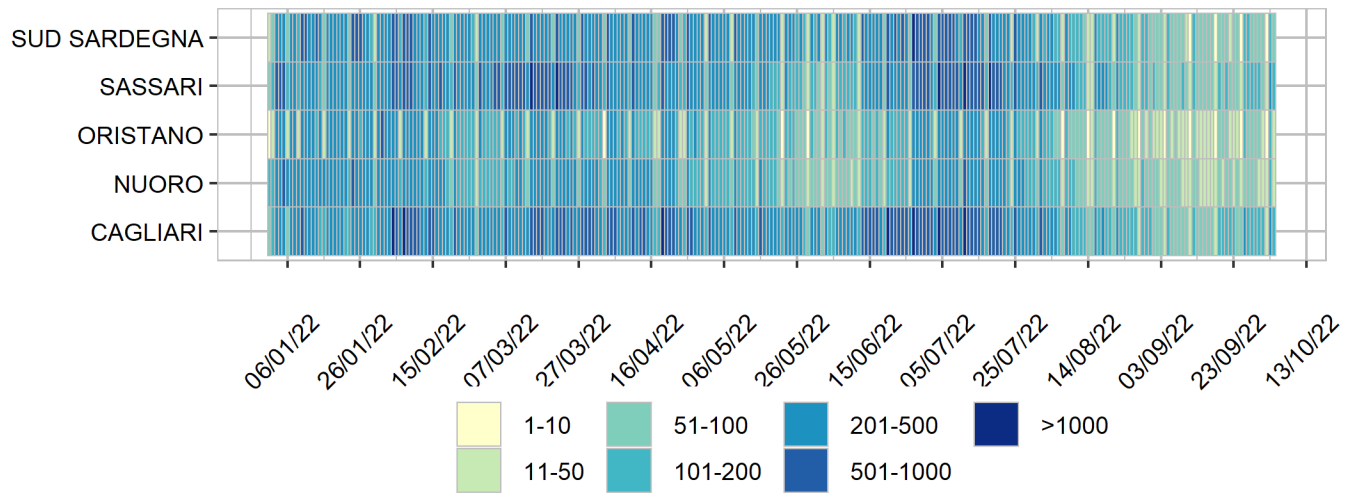

## Heatmap - incidenza per 100000

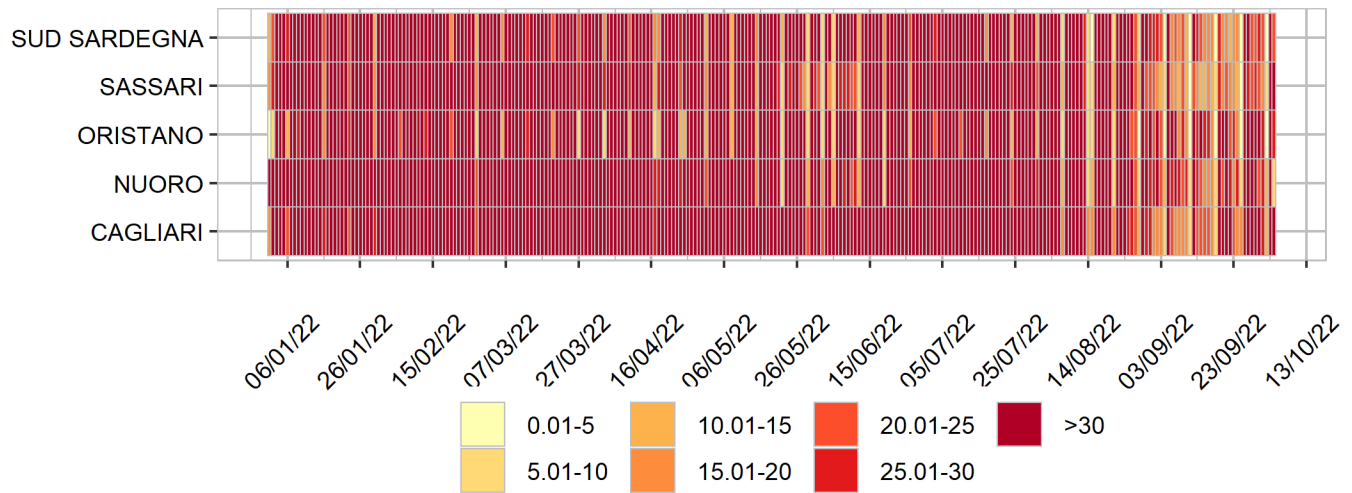

Rappresentazione dei casi di COVID-19 per provincia segnalati nel periodo di monitoraggio  
(per garantire il rispetto della privacy individuale, non sono rappresentate province in cui siano stati notificati meno di 5 casi confermati di COVID-19)

Mappa - province (domicilio/residenza - casi con data prelievo/diagnosi: 26/9/2022-2/10/2022)

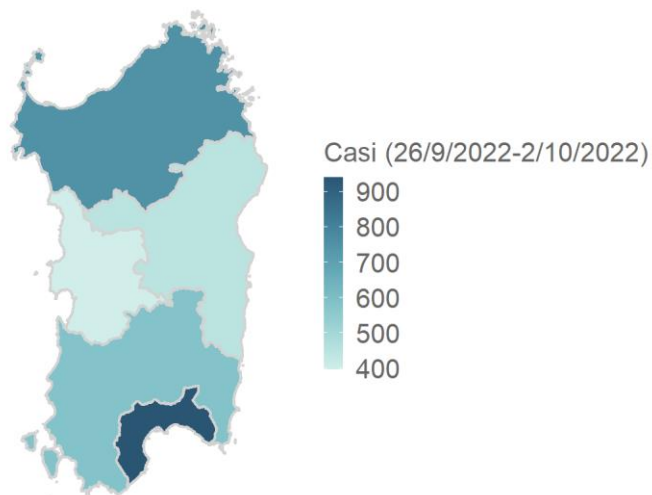

Sardegna 3114 casi

Rappresentazione dei casi di COVID-19 per provincia segnalati dall'inizio dell'epidemia  
(per garantire il rispetto della privacy individuale, non sono rappresentate province in cui siano stati notificati meno di 5 casi confermati di COVID-19)

Mappa - province (domicilio/residenza)

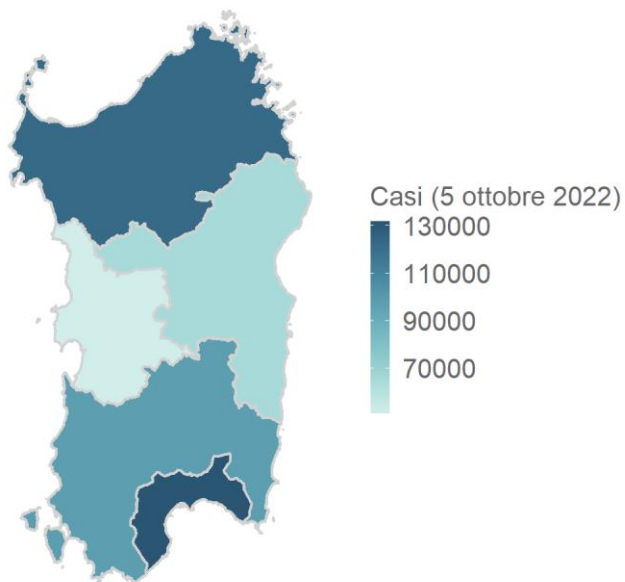

Sardegna 467090 casi