Ministero della Salute, Istituto Superiore di Sanità
Cabina di Regia ai sensi del DM Salute 30 aprile 2020

Monitoraggio Fase 2 Report settimanale

Report 133/Sintesi

Monitoraggio Fase 2 (DM Salute 30 aprile 2020)
Dati relativi alla settimana 21/11/2022-27/11/2022
(aggiornati al 30/11/2022)

Friuli-Venezia Giulia

Aggiornamento epidemiologico

- Casi totali: 541743 | Incidenza cumulativa: 45247.24 per 100000
- Casi con data prelievo/diagnosi nella settimana 21/11/2022-27/11/2022: 5658 | Incidenza: 472.57 per 100000
- Rt: 1.06 (CI: 0.91-1.17) [medio 14gg]

Curva epidemica

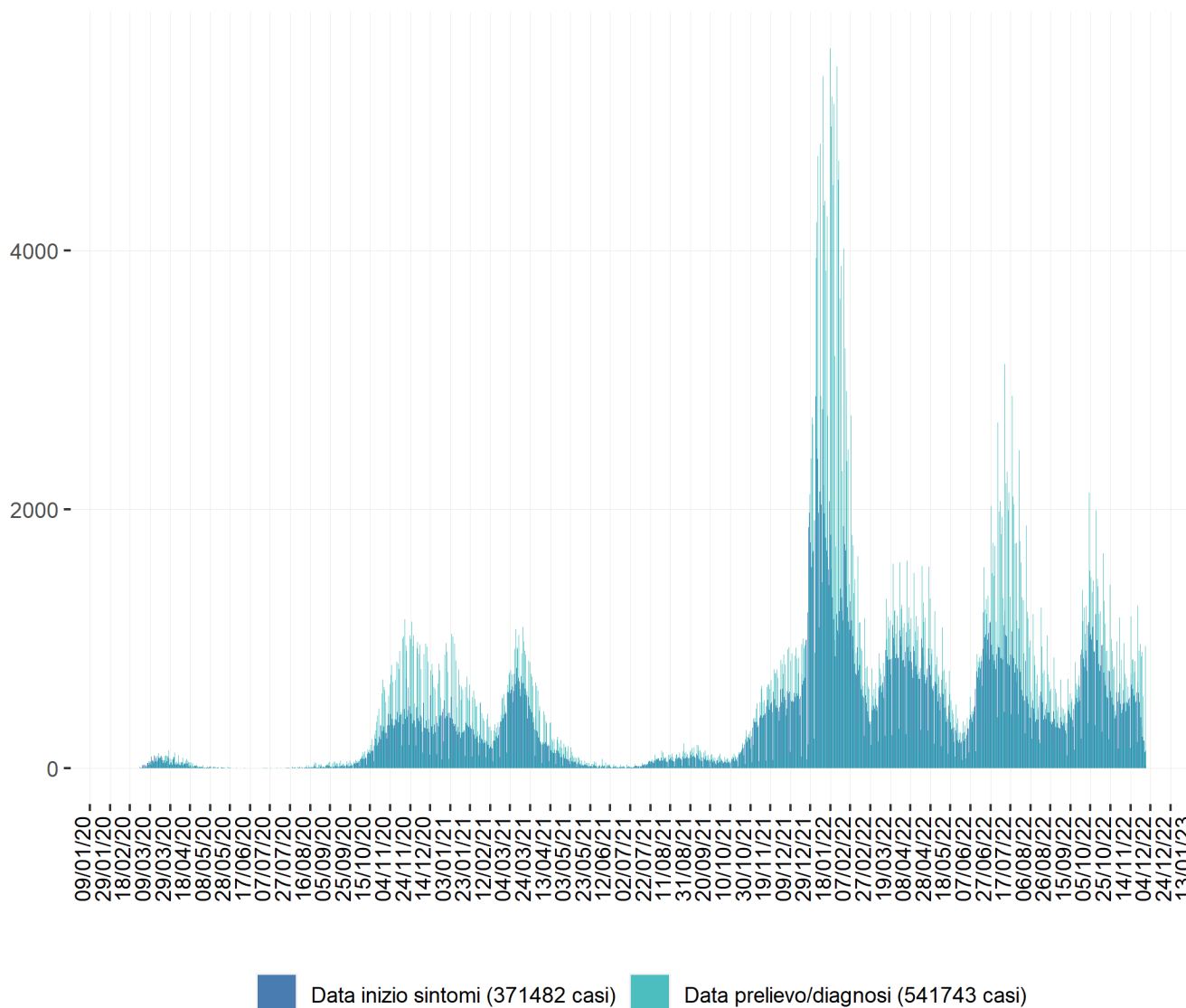

Heatmap - casi

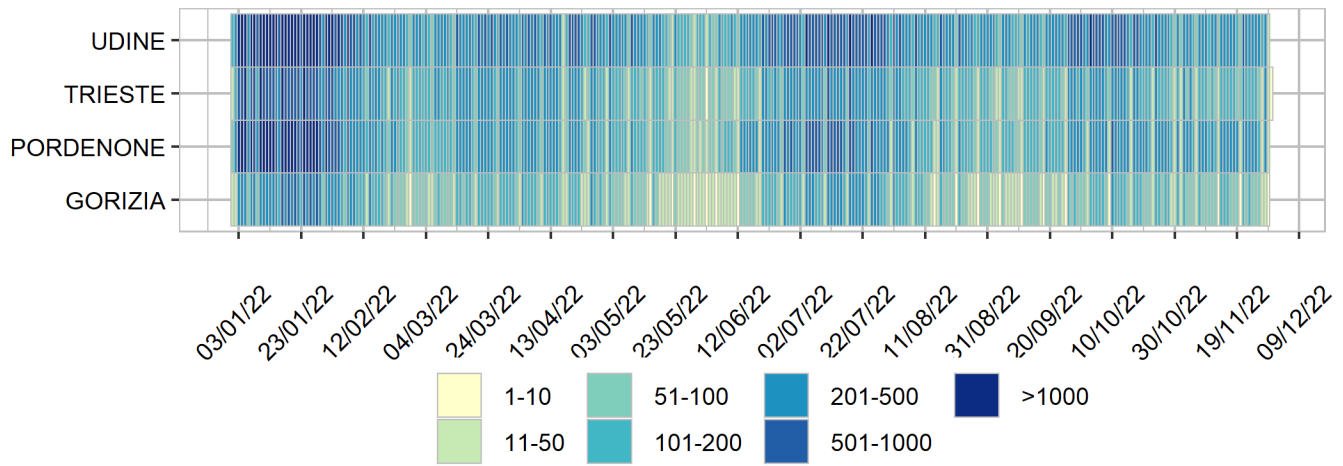

Heatmap - incidenza per 100000

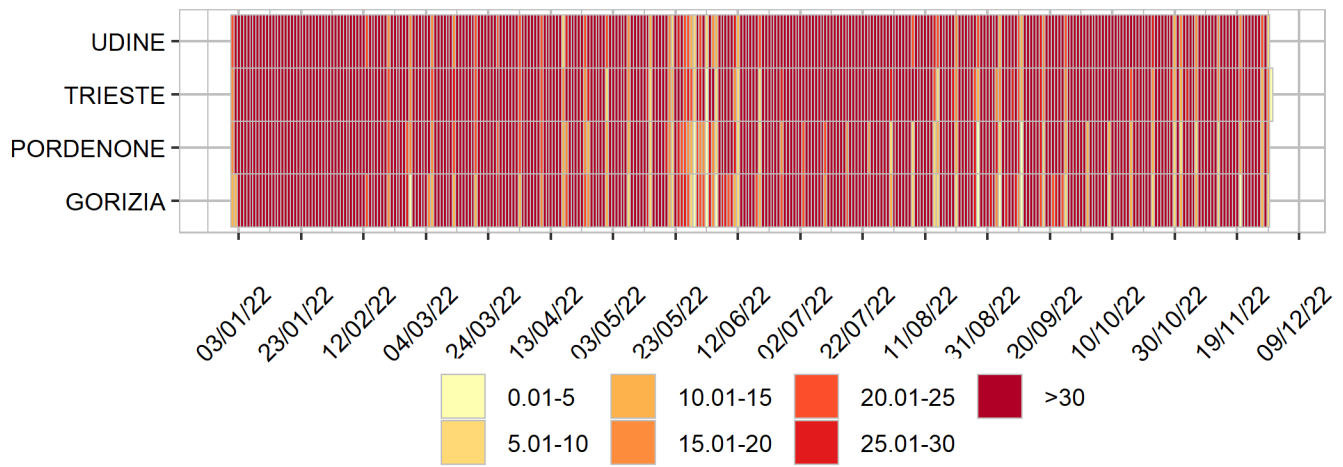

Rappresentazione dei casi di COVID-19 per provincia segnalati nel periodo di monitoraggio
(per garantire il rispetto della privacy individuale, non sono rappresentate province in cui siano stati notificati meno di 5 casi confermati di COVID-19)
Mappa - province (domicilio/residenza - casi con data prelievo/diagnosi: 21/11/2022-27/11/2022)

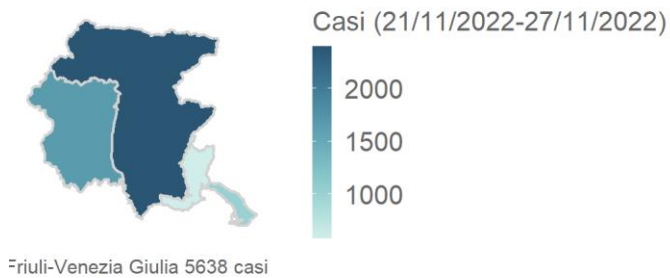

Rappresentazione dei casi di COVID-19 per provincia segnalati dall'inizio dell'epidemia
(per garantire il rispetto della privacy individuale, non sono rappresentate province in cui siano stati notificati meno di 5 casi confermati di COVID-19)
Mappa - province (domicilio/residenza)

